DIBICO

Medios de Cultivo Deshidratados y
Preparados para Microbiología

# Catálogo de Productos y Precios 2018

www.dibico.com

Información confidencial perteneciente a DIBICO S.A. de C.V.

# INDICE

| | | Pags. |
|---|---|---|
| 1 | **Medios de Cultivo: Preparados, Semipreparados y Deshidratados** | 03 - 72 |
| 2 | **Medios Fluorogénicos** | 73 - 76 |
| 3 | **Medios Cromogénicos** | 77 - 79 |
| 4 | **Sistemas de transporte** | 80 - 83 |
| 5 | **Medios de Cultivo Preparados en Placa Doble 90 x 15mm** | 84 - 89 |
| 6 | **Medios de Cultivo Preparados en Placa Triple 90 x 15mm** | 90 - 92 |
| 7 | **Prueba rápida para la determinación de *Escherichia coli*** | 93 |
| 8 | **Suplementos e ingredientes** | |
| | **a.** Peptonas Bacteriológicas | 94 - 95 |
| | **b.** Carbohidratos | 96 - 97 |
| | **c.** Aminoácidos | 98 |
| | **d.** Ingredientes | 99 - 102 |
| | **e.** Colorantes | 103 - 104 |
| | **f.** Suplementos e inhibidores | 105 - 106 |
| 9 | **Accesorios para filtración en membrana** | 107 |
| 10 | **Kit para microbiología sanitaria** | 108 - 109 |
| 11 | **Soluciones para microbiología clínica** | 110 - 116 |
| 12 | **Accesorios** | 117 - 119 |
| 13 | **Cepas Bacterianas ATCC** | 120 - 144 |
| 14 | **Kit para monitoreo ambiental** | 145 |
| 15 | **Políticas de Venta** | 146 - 148 |



Información confidencial perteneciente a DIBICO S.A. de C.V.

DIBICO

# MEDIOS DE CULTIVO

| DESCRIPCIÓN | PRESENTACIÓN | No. CAT. | PRECIO 2018 |
|---|---|---|---|
| **MEDIO PARA ANTIBIOTICOS No. 2 ( Agar Base )** | | | |
| Se emplea para preparar la capa base en placas utilizadas en ensayo microbiológico de antibióticos como la Bacitracina, Cloranfenicol, Penicilina, etc. | 1 kg | 1002 | $ 3,503 |
| | 500 gr | 1002-E | $ 1,752 |
| | 450 gr | 1002-A | $ 1,577 |
| | 100 gr | 1002-B | $ 473 |
| | Caja C/3 Sobres | 1002-H | $ 378 |
| **MEDIO PARA ANTIBIOTICOS No. 8 ( Agar Base con bajo pH )** | | | |
| Para ensayo microbiológico de antibióticos como las tetraciclinas y otros. | 1 kg | 1003 | $ 5,215 |
| | 500 gr | 1003-E | $ 2,608 |
| | 450 gr | 1003-A | $ 2,347 |
| | 100 gr | 1003-B | $ 706 |
| | Caja C/3 Sobres | 1003-H | $ 562 |
| **AGAR BIGGY** | | | |
| Para el aislamiento y diferenciación presultiva de especies del género *Candida* a partir de diversas muestras, según Nickerson. | 1 kg | 1004 | $ 2,856 |
| | 500 gr | 1004-E | $ 1,428 |
| | 450 gr | 1004-A | $ 1,285 |
| | 100 gr | 1004-B | $ 399 |
| | Caja C/3 Sobres | 1004-H | $ 559 |
| | Paquete C/10 cajas de Petri de 90x15 mm | 1004-PP | $ 144 |
| | Paquete C/ 20 cajas de petri de 60x15 mm | 1004-PM | $ 282 |
| | Caja C/20 placas de contacto de 60x15 mm | 1004-PR | $ 520 |
| | Paquete C/10 tubos de 16x125 de plástico con tapón de rosca | 1004-TPMP | $ 217 |



Información confidencial perteneciente a DIBICO S.A. de C.V.

DIBICO

# MEDIOS DE CULTIVO

| DESCRIPCIÓN | PRESENTACIÓN | No. CAT. | PRECIO 2018 |
|---|---|---|---|
| **AGAR DE BILIS Y ROJO VIOLETA** | | | |
| Medio selectivo para la detección y cuenta de organismos coliformes en agua, leche, productos lácteos y otros materiales de importancia sanitaria según las recomendaciones de la APHA. Como medio preparado para la cuenta total de coliformes en líquidos. | 1 kg | 1005 | $ 2,722 |
| | 500 gr | 1005-E | $ 1,361 |
| | 450 gr | 1005-A | $ 1,225 |
| | 100 gr | 1005-B | $ 380 |
| | Caja C/3 Sobres | 1005-H | $ 491 |
| | Paquete C/10 cajas de Petri de 90x15 mm | 1005-PP | $ 144 |
| | Paquete C/ 20 cajas de petri de 60x15 mm | 1005-PM | $ 282 |
| | Caja C/20 placas de contacto de 60x15 mm | 1005-PR | $ 539 |
| | 2 frascos de 100 mL | 1005-SP | $ 233 |
| | 12 frascos de140 mL | 1005-SPC | $ 1,303 |
| AGAR DE BILIS Y ROJO VIOLETA C/18ML | Paquete c/10 Tubos de vidrio de 20 x 150 mm | 1005-TMRBP | $ 500 |
| **AGAR CITRATO DE SIMMONS** | | | |
| Para identificación bioquímica de Enterobacterias con base en la utilización del citrato como única fuente de carbono. | 1 kg | 1006 | $ 3,000 |
| | 500 gr | 1006-E | $ 1,500 |
| | 450 gr | 1006-A | $ 1,350 |
| | 100 gr | 1006-B | $ 405 |
| | Caja C/3 Sobres | 1006-H | $ 307 |
| | Paquete con 10 tubos de 13x100 mm | 1006-TPCP | $ 190 |
| **AGAR DEXTROSA SABOURAUD** | | | |
| Para cultivo y conservación de hongos patógenos y no patógenos, particularmente dermatofitos, levaduras y microorganismos acidúricos a partir de diversas muestras. | 1 kg | 1007 | $ 2,311 |
| | 500 gr | 1007-E | $ 1,155 |
| | 450 gr | 1007-A | $ 1,040 |
| | 100 gr | 1007-B | $ 313 |
| | Caja C/3 Sobres | 1007-H | $ 634 |
| | Paquete C/10 cajas de Petri de 90x15 mm | 1007-PP | $ 144 |
| (IRRADIADA) | Paquete C/10 cajas de Petri de 90x15 mm | 1007-PPI | $ 225 |
| | Paquete C/ 20 cajas de petri de 60x15 mm | 1007-PM | $ 202 |
| | Kit C/ 100 placas de 60 x15 mm y 100 membranas. | 1007-PMC | $ 2,271 |



Información confidencial perteneciente a DIBICO S.A. de C.V.

DIBICO

## MEDIOS DE CULTIVODESHIDRATADOS

| DESCRIPCIÓN | PRESENTACIÓN | No. CAT. | PRECIO 2018 | |
|---|---|---|---|---|
| | Caja C/20 placas de contacto de 60x15 mm | 1007-PR | $ | 539 |
| Irradiado | Caja C/20 placas de contacto de 60x15 mm | 1007-PRI | | |
| | 2 frascos de 100 mL | 1007-SP | $ | 233 |
| | 12 frascos de140 mL | 1007-SPC | $ | 879 |
| | 9 frascos de 250 mL | 1007-SP250 | $ | 1,280 |
| | Paquete C/10 tubos de 60 x125 mm | 1007-TPMP | $ | 217 |
| MEDIO SABOURAUD-M | Bolsa con 20 viales con 2 mL de medio | VA-014 | $ | 233 |
| | Bolsa con 50 viales con 2 mL de medio | VB-014 | $ | 604 |
| **AGAR DE DEXTROSA Y TRIPTICASEINA** | | | | |
| Medio semisólido para la diferenciación de microorganismos aerobios y anaerobios de acuerdo a su capacidad de fermentar la dextrosa y a su movilidad. | 1 kg | 1008 | $ | 5,081 |
| | 500 gr | 1008-E | $ | 2,541 |
| | 450 gr | 1008-A | $ | 2,287 |
| | 100 gr | 1008-B | $ | 711 |
| | Caja C/3 Sobres | 1008-H | $ | 633 |
| **AGAR ENDO** | | | | |
| Medio ligeramente selectivo y diferencial utilizado para identificación de microorganismos entéricos patógenos de los géneros *Salmonella* y *Shigella* a partir de diversas muestras. | 1 kg | 1009 | $ | 2,253 |
| | 500 gr | 1009-E | $ | 1,127 |
| | 450 gr | 1009-A | $ | 1,014 |
| | 100 gr | 1009-B | $ | 304 |
| | Caja C/3 Sobres | 1009-H | $ | 392 |
| | Paquete C/10 cajas de Petri de 90x15 mm | 1009-PP | $ | 165 |
| | Paquete con 20 Placas Petri de 60 x 15 mm | 1009-PM | | |
| | Kit C/ 100 placas de 60x150 mm y 100 membranas | 1009-PMC | $ | 3,044 |
| **MEDIO PARA ANTIBIOTICOS No.11 ( Agar para Ensayo de Neomicina )** | | | | |
| Para ensayo microbiológico de anti-bióticos en placa por el método de cilindros. Puede utilizarse tanto para la capa básica como para la semilla, para prepar el inóculo de *Staphylococcus aureus, Klebsiella pneumoniae,* en ensayos turbidimétricos de neomicina y también para el análisis de eritromicina y carbohidratos. | 1 kg | 1010 | $ | 3,757 |
| | 500 gr | 1010-E | $ | 1,879 |
| | 450 gr | 1010-A | $ | 1,691 |
| | 100 gr | 1010-B | $ | 524 |
| | Caja C/3 Sobres | 1010-H | $ | 500 |



Información confidencial perteneciente a DIBICO S.A. de C.V.

DIBICO

# MEDIOS DE CULTIVO

| DESCRIPCIÓN | PRESENTACIÓN | No. CAT. | PRECIO 2018 | |
|---|---|---|---|---|
| **AGAR EOSINA Y AZUL DE METILENO ( EMB )** | | | | |
| Medio ligeramente selectivo y diferencial para el cultivo y aislamiento de microorganismos entéricos a partir de diversas muestras. | 1 kg | 1011 | $ | 2,271 |
| | 500 gr | 1011-E | $ | 1,135 |
| | 450 gr | 1011-A | $ | 1,022 |
| | 100 gr | 1011-B | $ | 307 |
| | Caja C/3 Sobres | 1011-H | $ | 347 |
| | Paquete C/10 cajas de Petri de 90x15 mm | 1011-PP | $ | 124 |
| | 2 frascos de 100 mL | 1011-SP | $ | 186 |
| **AGAR ESTAFILOCOCOS 110** | | | | |
| Para el aislamiento selectivo de Estafilococos a partir de diversas muestras. | 1 kg | 1012 | $ | 2,403 |
| | 500 gr | 1012-E | $ | 1,202 |
| | 450 gr | 1012-A | $ | 1,081 |
| | 100 gr | 1012-B | $ | 326 |
| | Caja C/3 Sobres | 1012-H | $ | 1,512 |
| | Paquete C/10 cajas de Petri de 90x15 mm | 1012-PP | $ | 153 |
| | Paquete C/ 20 cajas de petri de 60x15 mm | 1012-PM | $ | 289 |
| **AGAR DE EXTRACTO GLUCOSA Y TRIPTICASEINA** | | | | |
| Para la cuenta de bacterias mesofílicas aerobias en placa a partir de muestras de agua potable y de albañal, conforme a procedimientos establecidos por la APHA (American Public Healt Association de los Estados Unidos) | 1 kg | 1013 | $ | 5,007 |
| | 500 gr | 1013-E | $ | 2,503 |
| | 450 gr | 1013-A | $ | 2,253 |
| | 100 gr | 1013-B | $ | 700 |
| | Caja C/3 Sobres | 1013-H | $ | 521 |
| | Paquete C/10 cajas de Petri de 90x15 mm | 1013-PP | $ | 168 |
| | Paquete C/ 20 cajas de petri de 60x15 mm | 1013-PM | $ | 181 |
| | Kit C/ 100 placas de 60x150 mm y 100 membranas | 1013-PMC | $ | 2,075 |
| MEDIO TGE-M (EXTRACTO DE GLUCOSA Y TRIPTICASEINA) | Bolsa con 20 viales con 3 mL de medio | VA-017 | $ | 233 |
| | Bolsa con 50 viales con 3 mL de medio | VB-017 | $ | 604 |
| MEDIO TGE-M CON TTC | Bolsa con 20 viales con 3 mL de medio | VA-019 | $ | |
| | Bolsa con 50 viales con 3 mL de medio | VB-019 | $ | 714 |



Información confidencial perteneciente a DIBICO S.A. de C.V.

DIBICO

# MEDIOS DE CULTIVO

| DESCRIPCIÓN | PRESENTACIÓN | No. CAT. | PRECIO 2018 | |
|---|---|---|---|---|
| **AGAR KLIGLER (CON HIERRO)** | | | | |
| Empleado para la diferenciación bioquímica de enterobacterias, con base en la fermentación de la glucosa, lactosa y la capacidad de producir ácido sulfhídrico. | 1 kg | 1014 | $ | 2,568 |
| | 500 gr | 1014-E | $ | 1,284 |
| | 450 gr | 1014-A | $ | 1,155 |
| | 100 gr | 1014-B | $ | 360 |
| | Caja C/3 Sobres | 1014-H | $ | 581 |
| | Paquete con 10 tubos de 13x100 mm | 1014-TPCP | $ | 195 |

| | | | | |
|---|---|---|---|---|
| **AGAR DE HIERRO Y LISINA ( LIA )** | | | | |
| Para diferenciar enterobacterias con base en su capacidad de descarboxilar o desaminar la lisina y la producción de ácido sulfhídrico, especialmente del género *Salmonella, Edwarsiella, Klebsiella pneumoniae, Enterobacter aerogenes, Serratia marcescens,* se observa la prueba positiva por arriba del 80%. | 1 kg | 1015 | $ | 3,646 |
| | 500 gr | 1015-E | $ | 1,823 |
| | 450 gr | 1015-A | $ | 1,641 |
| | 100 gr | 1015-B | $ | 509 |
| | Caja C/3 Sobres | 1015-H | $ | 521 |
| | Paquete con 10 tubos de 13x100 mm | 1015-TPCP | $ | 195 |



Información confidencial perteneciente a DIBICO S.A. de C.V.

DIBICO

# MEDIOS DE CULTIVO

| DESCRIPCIÓN | PRESENTACIÓN | No. CAT. | PRECIO 2018 | |
|---|---|---|---|---|
| **AGAR HIERRO Y TRIPLE AZUCAR ( AGAR TSI )** | | | | |
| Para la diferenciación de enterobacterias, con base en la fermentación de la glucosa, lactosa y sacarosa, así como en su capacidad de producir ácido sulfhídrico, lo cual permite el reconocimiento y exclusión del género *Proteus*. | 1 kg | 1016 | $ | 2,516 |
| | 500 gr | 1016-E | $ | 1,258 |
| | 450 gr | 1016-A | $ | 1,132 |
| | 100 gr | 1016-B | $ | 351 |
| | Caja C/3 Sobres | 1016-H | $ | 653 |
| | Paquete con 10 tubos de 13x100 mm | 1016-TPCP | $ | 215 |
| **AGAR INFUSION CEREBRO Y CORAZON ( BHI )** | | | | |
| Para el cultivo de una gran variedad de microorganismos como Estreptococos y Neumococos, adicionando cicloheximida y cloranfenicol, se recomienda para el aislamiento de hongos de difícil desarrollo como *Histoplasma capsulatum* y *Blastomyces*. Agregando 10% de sangre de carnero estéril desfibrinada, se utiliza para aislamiento de *H. capsulatum.* | 1 kg | 1017 | $ | 3,542 |
| | 500 gr | 1017-E | $ | 1,771 |
| | 450 gr | 1017-A | $ | 1,594 |
| | 100 gr | 1017-B | $ | 478 |
| | Caja C/3 Sobres | 1017-H | $ | 774 |
| | Paquete C/10 cajas de Petri de 90x15 mm | 1017-PP | $ | 174 |
| | Caja C/20 placas de contacto de 60x15 mm | 1017-PR | $ | 587 |
| | Paquete C/10 tubos de 16x125 mm de plástico con tapón de rosca | 1017-TPMP | $ | 247 |
| **AGAR DE LEVINE CON EOSINA Y AZUL DE METILENO** | | | | |
| Medio ligeramente selectivo y diferencial para el aislamiento de bacterias entéricas a partir de diversas muestras. | 1 kg | 1018 | $ | 4,381 |
| | 500 gr | 1018-E | $ | 2,190 |
| | 450 gr | 1018-A | $ | 1,971 |
| | 100 gr | 1018-B | $ | 612 |
| | Caja C/3 Sobres | 1018-H | $ | 716 |
| | Paquete C/10 cajas de Petri de 90x15 mm | 1018-PP | $ | 165 |



Información confidencial perteneciente a DIBICO S.A. de C.V.

DIBICO

# MEDIOS DE CULTIVO

| DESCRIPCIÓN | PRESENTACIÓN | No. CAT. | PRECIO 2018 |
|---|---|---|---|
| **AGAR DE MAC CONKEY** | | | |
| Medio selectivo y diferencial para el aislamiento de microorganismos coliformes, *Salmonella* y *Shigella* a partir de diversas muestras. | 1 kg | 1019 | $ 2,509 |
| | 500 gr | 1019-E | $ 1,251 |
| | 450 gr | 1019-A | $ 1,126 |
| | 100 gr | 1019-B | $ 349 |
| | Caja C/3 Sobres | 1019-H | $ 544 |
| | Paquete C/10 cajas de Petri de 90x15 mm | 1019-PP | $ 127 |
| | Paquete C/ 20 cajas de petri de 60x15 mm | 1019-PM | $ 250 |
| | Caja C/20 placas de contacto de 60x15 mm | 1019-PR | $ 520 |
| | 2 frascos de 100 mL | 1019-SP | $ 186 |
| MEDIO DE MAC CONKEY-M | Bolsa con 20 viales con 3 mL de medio | VA-010 | $ 233 |
| | Bolsa con 50 viales con 3 mL de medio | VB-010 | $ 604 |
| **AGAR PARA MÉTODO ESTANDAR** | | | |
| Según los métodos de la APHA, se recomienda para el recuento de bacterias de interés sanitario presentes en lácteos, agua y diversos alimentos, para determinar el grado de contaminación o carga microbiana. Como medio preparado listo para usarse en la cuenta total de microorganismos en líquidos. | 1 kg | 1020 | $ 3,048 |
| | 500 gr | 1020-E | $ 1,524 |
| | 450 gr | 1020-A | $ 1,372 |
| | 100 gr | 1020-B | $ 412 |
| | Caja C/3 Sobres | 1020-H | $ 312 |
| | Paquete C/10 cajas de Petri de 90x15 mm | 1020-PP | $ 124 |
| | Paquete C/ 20 cajas de petri de 60x15 mm | 1020-PM | $ 179 |
| | Kit C/ 100 placas de 60 x15 mm y 100 membranas | 1020-PMC | $ 2,117 |
| | Caja c/20 placas de contacto de 60x15 mm | 1020-PR | $ 520 |
| | 2 frascos 100 mL | 1020-SP | $ 197 |
| | 12 frascos de 140 mL | 1020-SPC | $ 1,524 |



Información confidencial perteneciente a DIBICO S.A. de C.V.

DIBICO

## MEDIOS DE CULTIVO

| DESCRIPCIÓN | PRESENTACIÓN | No. CAT. | PRECIO 2018 | |
|---|---|---|---|---|
| MEDIO PARA MÉTODO ESTANDAR C/18ML | Paquete c/10 Tubos de vidrio de 20 x 150 mm | 1020-TMRBP | $ | 500 |
| MEDIO PARA MÉTODO ESTANDAR CON TTC | Bolsa con 20 viales con 2 mL de medio | VA-011 | $ | 275 |
| | Bolsa con 50 viales con 2 mL de medio | VB-011 | $ | 714 |

### AGAR MUELLER - HINTON

| | | | | |
|---|---|---|---|---|
| Para pruebas de susceptibilidad antimicrobiana de bacterias patógenas de importancia clínica por el método de difusión en disco (Kirby-Bauer). | 1 kg | 1021 | $ | 3,744 |
| | 500 gr | 1021-E | $ | 1,872 |
| | 450 gr | 1021-A | $ | 1,685 |
| | 100 gr | 1021-B | $ | 523 |
| | Caja C/3 Sobres | 1021-H | $ | 620 |
| | Paquete C/10 cajas de Petri de 90x15 mm | 1021-PP | $ | 143 |
| | Paquete C/5 cajas de petri de 150 x15 mm | 1021-PG | $ | 469 |
| | Paquete C/10 tubos de 16x125 mm de plástico con tapón de rosca | 1021-TPMP | $ | 217 |



Información confidencial perteneciente a DIBICO S.A. de C.V.

DIBICO

# MEDIOS DE CULTIVO

| DESCRIPCIÓN | PRESENTACIÓN | No. CAT. | PRECIO 2018 | |
|---|---|---|---|---|
| **AGAR NUTRITIVO** | | | | |
| Para el aislamiento y cuenta de microorganismos poco exigentes a partir de diversas muestras. En pruebas para comprobación de esterilidad. | 1 kg | 1022 | $ | 3,416 |
| | 500 gr | 1022-E | $ | 1,708 |
| | 450 gr | 1022-A | $ | 1,537 |
| | 100 gr | 1022-B | $ | 477 |
| | Caja C/3 Sobres | 1022-H | $ | 343 |
| | Paquete C/10 cajas de Petri de 90x15 mm | 1022-PP | $ | 124 |
| | Paquete C/ 20 cajas de petri de 60 x15 mm | 1022-PM | $ | 282 |
| | 2 frascos de 100 mL | 1022-SP | | |
| | Paquete con 10 tubos de 13 x100 mm | 1022-TPCP | $ | 197 |
| **AGAR DE SAL Y MANITOL** | | | | |
| Medio selectivo empleado para aislamiento de estafilococos a partir de diversas muestras. | 1 kg | 1023 | $ | 1,835 |
| | 500 gr | 1023-E | $ | 917 |
| | 450 gr | 1023-A | $ | 826 |
| | 100 gr | 1023-B | $ | 308 |
| | Caja C/3 Sobres | 1023-H | $ | 890 |
| | Paquete C/10 cajas de Petri de 90x15 mm | 1023-PP | $ | 130 |
| | Paquete C/ 20 cajas de petri de 60x15 mm | 1023-PM | $ | 231 |
| | Kit C/ 100 placas de 60x150 mm y 100 membranas | 1023-PMC | $ | 2,210 |
| **AGAR PARA *Salmonella y Shigella*** | | | | |
| Medio selectivo y diferencial para el aislamiento de *Salmonella* y *Shigella* a partir de diversas muestras. | 1 kg | 1024 | $ | 6,266 |
| | 500 gr | 1024-E | $ | 3,133 |
| | 450 gr | 1024-A | $ | 2,820 |
| | 100 gr | 1024-B | $ | 933 |
| | Caja c/3 Sobres | 1024-H | $ | 1,245 |
| | Paquete c/10 cajas de Petri de 90x15 mm | 1024-PP | $ | 300 |
| | Paquete c/ 20 cajas de petri de 60x15 mm | 1024-PM | $ | 427 |
| | Caja c/20 placas de contacto de 60x15 mm | 1024-PR | $ | 557 |



Información confidencial perteneciente a DIBICO S.A. de C.V.

DIBICO

## MEDIOS DE CULTIVO

INCLUIR presentación/precio para el Cat. 1025-PRI y especificar en la columna anterior que es AGAR SOYA TRIPTICASEINA (IRRADIADA)

INCLUIR Cat. 1025-PPE, indicar en descripción: Paquete c/10 Placas Petri de 90 x 15 mm con 25 mL de medio y en la primer columna especificar que es PARA EXPOSICIÓN, pendiente precio.

| DESCRIPCIÓN | PRESENTACIÓN | No. CAT. | PRECIO 2018 | |
|---|---|---|---|---|
| **AGAR SOYA Y TRIPTICASEINA(IRRADIADA)** | | | | |
| Para cultivo de microorganismos, aislamiento y pruebas de límite microbiano a partir de diversas muestras. Útil para conservación de cepas microbianas. | 1 KG | 1025 | $ | 2,410 |
| | 500 gr | 1025-E | $ | 1,205 |
| | 450 gr | 1025-A | $ | 1,084 |
| | 100 gr | 1025-B | $ | 332 |
| | Caja C/3 Sobres | 1025-H | $ | 414 |
| | Paquete C/10 cajas de Petri de 90x15 mm | 1025-PP | $ | 129 |
| AGAR SOYA TRIPTICASEINA ( IRRADIADA ) | Paquete C/10 cajas de Petri de 90x15 mm | 1025-PPI | $ | 209 |
| AGAR SOYA TRIPTICASEINA Enriquecido con vit. K y Hemina | Paquete C/10 cajas de Petri de 90x15 mm | 1025HK-PP | $ | 269 |
| | Paquete c/5 cajas de Petri de 150 x 15 mm | 1025-PG | $ | 413 |
| | Paquete C/ 20 cajas de Petri de 60 x 15 mm | 1025-PM | $ | 202 |
| | Kit C/ 100 placas de 60x150 mm y 100 membranas | 1025-PMC | $ | 2,230 |
| Irradiado | Caja C/20 placas de contacto de 60 x 15 mm | 1025-PR | $ | 520 |
| | 2 FCOS. 100 ML | 1025-SP | $ | 190 |
| | 12 FCOS. 140 ML | 1025-SPC | $ | 943 |
| | 9 FCOS. 220 ML | 1025-SPD | $ | 1,280 |
| | Paquete con 10 tubos de13x100mm de plástico con tapón de rosca | 1025-TPCP | $ | 197 |
| | Paquete C/10 tubos de 16x125 mm de plástico con tapón de rosca | 1025-TPMP | $ | 223 |
| **AGAR SULFITO DE BISMUTO** | | | | |
| Medio selectivo para el aislamiento y diferenciación de *Salmonella typhi* y otras Salmonelas a partir de diversas muestras. | 1 KG | 1026 | $ | 3,109 |
| | 500 gr | 1026-E | $ | 1,554 |
| | 450 gr | 1026-A | $ | 1,399 |
| | 100 gr | 1026-B | $ | 452 |
| | Caja C/ 3 sobres | 1026-H | $ | 734 |
| | Paquete C/10 cajaspetri de 90x15mm | 1026-PP | $ | 126 |
| | Paquete C/ 20 placas de 60x15 mm | 1026-PM | $ | 275 |
| | Kit C/ 100 placas de 60x150 mm y 100 membranas | 1026-PMC | $ | 2,728 |



Información confidencial perteneciente a DIBICO S.A. de C.V.

DIBICO

# MEDIOS DE CULTIVO

| DESCRIPCIÓN | PRESENTACIÓN | No. CAT. | PRECIO 2018 |
|---|---|---|---|
| **AGAR TERGITOL 7** | | | |
| Medio selectivo y diferencial para aislamiento de microorganismos coliformes y otros bacilos entéricos a partir de diversas muestras. | Paquete C/10 cajas de Petri de 90 x15 mm | 1027-PP | $ 144 |
| | Paquete C/ 20 placas de 60 x15 mm | 1027-PM | $ 282 |
| MEDIO TERGITOL CON TTC-M | Bolsa con 20 viales con 3 mL de medio | VA-016 | $ 275 |
| | Bolsa con 50 viales con 3 mL de medio | VB-016 | $ 714 |
| **AGAR VERDE BRILLANTE** | | | |
| Medio de cultivo selectivo y diferencial para el aislamiento de *Salmonella* (excepto *S. typhi* y *Shigella* ) a partir de diversas muestras. | 1 KG | 1028 | $ 2,937 |
| | 500 gr | 1028-E | $ 1,468 |
| | 450 gr | 1028-A | $ 1,321 |
| | 100 gr | 1028-B | $ 415 |
| | Caja C/ 3 sobres | 1028-H | $ 750 |
| | Paquete C/10 cajas de Petri de 90x15 mm | 1028-PP | $ 124 |
| | Paquete C/ 20 placas de 60x15 mm | 1028-PM | $ 250 |
| | Kit C/ 100 placas de 60x150 mm y 100 membranas | 1028-PMC | $ 2,477 |
| | 2 FCOS. 100 ML | 1028-SP | $ 186 |



Información confidencial perteneciente a DIBICO S.A. de C.V.

DIBICO

# MEDIOS DE CULTIVO

| DESCRIPCIÓN | PRESENTACIÓN | No. CAT. | PRECIO 2018 | |
|---|---|---|---|---|
| **AGAR CETRIMIDA (BASE)** | | | | |
| Medio de cultivo selectivo para el aislamiento de *Pseudomonas aeruginosa* a partir de diversas muestras. | 1 kg | 1029 | $ | 4,069 |
| | 500 gr | 1029-E | $ | 2,034 |
| | 450 gr | 1029-A | $ | 1,831 |
| | 100 gr | 1029-B | $ | 574 |
| | Caja C/ 3 sobres | 1029-H | $ | 812 |
| | Paquete C/10 cajas de Petri de 90x15 mm | 1029-PP | $ | 133 |
| | Paquete C/ 20 placas de 60x15 mm | 1029-PM | $ | 282 |
| | Kit C/ 100 placas de 60x150 mm y 100 membranas | 1029-PMC | $ | 3,201 |
| | Caja con 20 placas de contacto cuadriculadas de 60x15 mm | 1029-PR | $ | 536 |
| | 2 Fcos. 100 mL | 1029-SP | $ | 186 |
| MEDIO CETRIMIDA-M | Bolsa con 20 viales con 2 mL de medio | VA-001 | $ | 317 |
| | Bolsa con 50 viales con 2 mL de medio | VB-001 | $ | 822 |
| **AGAR G.C. (BASE) (Para Gelosa Chocolate)** | | | | |
| Para el aislamiento de los géneros *Neisseria, Haemophilus* y *Gardnerella.* De acuerdo a los ingredientes adicionados, se pueden preparar los siguientes medios: Agar gelosa chocolate, Chocolate con polienriquecimiento y Thayer Martin. | 1 Kg | 1030 | $ | 3,374 |
| | 500 gr | 1030-E | $ | 1,687 |
| | 450 gr | 1030-A | $ | 1,518 |
| | 100 gr | 1030-B | $ | 476 |
| | Caja c/3 sobresfx | 1030-H | $ | 537 |
| **BASE DE AGAR SANGRE ( BAB )** | | | | |
| Este medio de cultivo, adicionado de sangre de carnero o conejo desfibrinada estéril, es adecuado para el aislamiento de bacterias a partir de diversas muestras e investigar su actividad hemolítica. | 1 kg | 1031 | $ | 3,446 |
| | 500 gr | 1031-E | $ | 1,723 |
| | 450 gr | 1031-A | $ | 1,551 |
| | 100 gr | 1031-B | $ | 485 |
| | Caja c/3 sobres | 1031-H | $ | 605 |
| | Paquete C/10 cajas de Petri de 90x15 mm | 1031-PP | $ | 171 |



Información confidencial perteneciente a DIBICO S.A. de C.V.

DIBICO

# MEDIOS DE CULTIVO

| DESCRIPCIÓN | PRESENTACIÓN | No. CAT. | PRECIO 2018 | |
|---|---|---|---|---|
| **BASE DE AGAR SANGRE CON BAJO pH** | | | | |
| El medio contiene los nutrientes necesarios para el crecimiento de los microorganismos y para la detección de hemolisinas generadas a partir de diversas muestras. | 1 kg | 1033 | $ | 4,262 |
| | 500 gr | 1033-E | $ | 2,131 |
| | 450 gr | 1033-A | $ | 1,918 |
| | 100 gr | 1033-B | $ | 602 |
| | Caja C/ 3 sobres | 1033-H | $ | 750 |
| | Paquete C/10 cajas de Petri de 90x15 mm | 1033-PP | $ | 163 |
| **BASE DE AGAR TRIPTICASEINA** | | | | |
| Útil en la diferenciación de microorganismos por medio de la determinación de sus reacciones de fermentación y movilidad. Recomendado principalmente para *Bacillus*, *Micrococcus* y otros organismos tanto aerobios como anaerobios no exigentes en sus requerimientos nutricionales. | 1 kg | 1034 | $ | 4,274 |
| | 500 gr | 1034-E | $ | 2,137 |
| | 450 gr | 1034-A | $ | 1,923 |
| | 100 gr | 1034-B | $ | 602 |
| | Caja C/ 3 sobres | 1034-H | $ | 445 |
| **AGAR UREA DE CHRISTENSEN (BASE)** | | | | |
| Para la diferenciación de bacterias en base a su capacidad de hidrolizar la urea, principalmente de los géneros *Klebsiella*, *Enterobacter* y *Citrobacter* que lo realizan lentamente y del género *Proteus*. | 1 kg | 1035 | $ | 2,028 |
| | 500 gr | 1035-E | $ | 1,014 |
| | 450 gr | 1035-A | $ | 913 |
| | 100 gr | 1035-B | $ | 286 |
| | Caja C/ 3 sobres | 1035-H | $ | 259 |
| | Paquete con 10 tubos de 13x100mm de plástico con tapón de rosca | 1035-TPCP | $ | 197 |
| **BASE DE CALDO TETRATIONATO** | | | | |
| Medio de enriquecimiento selectivo para el aislamiento de *Salmonella typhi* y otros miembros del grupo *Salmonella* a partir de diversos materiales. | 1 kg | 1036 | $ | 2,654 |
| | 500 gr | 1036-E | $ | 1,327 |
| | 450 gr | 1036-A | $ | 1,194 |
| | 100 gr | 1036-B | $ | 374 |
| | Caja C/ 3 sobres | 1036-H | $ | 537 |
| | 2 Fcos. 100 mL | 1036-SP | $ | 182 |
| | Paquete con 10 tubos de 16x125 mm de plástico con tapón de rosca | 1036-TPMP | $ | 247 |
| BASE DE CALDO TETRATIONATO - BILIS - VERDE BRILLANTE (MÜLLER-KAUFTMANN) | Paquete con 10 tubos de 16x125 mm | 1036V-TPMP | $ | 343 |



Información confidencial perteneciente a DIBICO S.A. de C.V.

DIBICO

# MEDIOS DE CULTIVO

| DESCRIPCIÓN | PRESENTACIÓN | No. CAT. | PRECIO 2018 | |
|---|---|---|---|---|
| **CALDO LACTOSADO** | | | | |
| Medio excento de sustancias inhibitorias para investigar la *Escherichia coli* a partir de diversos materiales. Es el medio de cultivo indicado para la detección y cuenta del número más probable (NMP) de coliformes. | 1 kg | 1038 | $ | 2,463 |
| | 500 gr | 1038-E | $ | 1,232 |
| | 450 gr | 1038-A | $ | 1,108 |
| | 100 gr | 1038-B | $ | 358 |
| | Caja C/ 3 sobres | 1038-H | $ | 144 |
| CALDO LACTOSADO AOAC 989.13 FRASCO CON 2,93g | Paquete c/50 Viales | 1038-H1 | $ | 18.00/viial |
| | 2 FCOS. 100 mL | 1038-SP | $ | 231 |
| | 2 FCOS. 90 mL | 1038-SP90 | $ | 222 |
| | 9 FCOS. 250 mL | 1038-SP250 | $ | 2,208 |
| | Paquete con 10 tubos de 16x125 mm | 1038-TPMP | $ | 233 |
| **CALDO MICOLÓGICO** | | | | |
| Estimula el crecimiento de hongos patógenos y saprófitos. antibióticos. Utilizado en la detección de hongos y levaduras | 1 kg | 1039 | $ | 2,118 |
| | 500 gr | 1039-E | $ | 1,059 |
| | 450 gr | 1039-A | $ | 953 |
| | 100 gr | 1039-B | $ | 286 |
| | Caja C/ 3 sobres | 1039-H | $ | 446 |
| | Paquete C/10 tubos de 16x125 mm de plástico con tapón de rosca | 1039-TPMP | $ | 233 |
| **CALDO NUTRITIVO** | | | | |
| Es un medio de cultivo universal para microorganismos poco exigentes en cuanto a sus necesidades nutritivas con su fórmula original o adicionado de indicadores, carbohidratos, sales, líquidos orgánicos, etc. | 1 kg | 1040 | $ | 3,828 |
| | 500 gr | 1040-E | $ | 1,914 |
| | 450 gr | 1040-A | $ | 1,723 |
| | 100 gr | 1040-B | $ | 518 |
| | Caja C/ 3 sobres | 1040-H | $ | 136 |
| | 2 FCOS. 100 mL | 1040-SP | $ | 231 |
| | Paquete con 10 tubos de 16x125 mm | 1040-TPMP | $ | 233 |



Información confidencial perteneciente a DIBICO S.A. de C.V.

DIBICO

## MEDIOS DE CULTIVO

| DESCRIPCIÓN | PRESENTACIÓN | No. CAT. | PRECIO 2018 | |
|---|---|---|---|---|
| **CALDO SELENITO DE SODIO** | | | | |
| Medio selectivo de enriquecimiento para *Salmonella* a partir de diversas muestras. | 1 kg | 1041 | $ | 3,397 |
| | 500 gr | 1041-E | $ | 1,698 |
| | 450 gr | 1041-A | $ | 1,529 |
| | 100 gr | 1041-B | $ | 480 |
| | Caja C/ 3 sobres | 1041-H | $ | 343 |
| | Paquete C / 10 tubos de 16x125 mm | 1041-TPMP | $ | 217 |

| | | | | |
|---|---|---|---|---|
| **CALDO SOYA Y TRIPTICASEINA** | | | | |
| Caldo de enriquecimiento libre de sustancias inhibitorias y de indicadores, ampliamente utilizado en procedimientos de diagnóstico e investigación. Por su abundante base nutritiva, este medio es adecuado para el crecimiento de bacterias y levaduras exigentes. | 1 kg | 1042 | $ | 2,075 |
| | 500 gr | 1042-E | $ | 1,037 |
| | 450 gr | 1042-A | $ | 914 |
| | 100 gr | 1042-B | $ | 274 |
| | Caja C/ 3 sobres | 1042-H | $ | 259 |
| | 2 Fcos. 100 mL | 1042-SP | $ | 221 |
| | 2 Fcos. 90 mL | 1042-SP90 | $ | 212 |



Información confidencial perteneciente a DIBICO S.A. de C.V.

DIBICO

## MEDIOS DE CULTIVO

| DESCRIPCIÓN | PRESENTACIÓN | No. CAT. | PRECIO 2018 | |
|---|---|---|---|---|
| | 1 Fco. de vidrio engargolado metálico 40 mL | 1042-SPV40 | $ | 73 |
| | 1 Fco. de plástico 100 mL | 1042-SPP100 | $ | 94 |
| | 1 Fco. de plástico 40 mL | 1042-SPP40 | $ | 64 |
| | 1 Fco. de plástico 150 mL | 1042-SPP150 | $ | 158 |
| | 1 Fco. de plástico 200 mL | 1042-SPP200 | $ | 170 |
| | 9 Fcos. 250 mL | 1042-SP250 | $ | ? |
| | Paquete C/10 tubos de 16x125 mm de plástico con tapón de rosca | 1042-TPMP | $ | 223 |
| **CALDO TIOGLICOLATO ( NIH )** | | | | |
| Recomendado para realizar pruebas de esterilidad, por la USP. Para cultivo de anaerobios estrictos, facultativos y de microorganismos microaerofílicos. | 1 kg | 1044 | $ | 2,764 |
| | 500 gr | 1044-E | $ | 1,382 |
| | 450 gr | 1044-A | $ | 1,244 |
| | 100 gr | 1044-B | $ | 386 |
| | Caja C/ 3 sobres | 1044-H | $ | 349 |
| | 2 Fcos. 100 mL, eliminar el resto del texto | 1044-SP | $ | 179 |
| | 1 Fco. de vidrio engargolado metálico 40 mL | 1044-SPV40 | $ | 139 |
| | 1 Fco. de plástico 150 mL | 1044-SPP150 | $ | 190 |
| | 1 Fco. de plástico 150 mL | 1044-SPP100 | $ | 95 |
| | 1 Fco. de plástico 40 mL | 1044-SPP40 | $ | 73 |
| CALDO TIOGLICOLATO | Paquete C/10 tubos de 16x125 mm de plástico con tapón de rosca | 1044-TPMP | $ | 247 |
| **CALDO TOOD HEWITT** | | | | |
| Medio para el cultivo de Estreptococos beta hemolíticos y estudios de tipificación serológica a partir de diversas muestras. | 1 kg | 1045 | $ | 5,460 |
| | 500 gr | 1045-E | $ | 2,730 |
| | 450 gr | 1045-A | $ | 2,457 |
| | 100 gr | 1045-B | $ | 765 |
| | Caja C/ 3 sobres | 1045-H | $ | 716 |
| | Paquete C/10 tubos de 16x125 mm de plástico con tapón de rosca | 1045-TPMP | $ | 223 |



Información confidencial perteneciente a DIBICO S.A. de C.V.

DIBICO

## MEDIOS DE CULTIVO

| DESCRIPCIÓN | PRESENTACIÓN | No. CAT. | PRECIO 2018 | |
|---|---|---|---|---|
| **CALDO DE TRIPTICASEINA Y FOSFATO** | | | | |
| Para el desarrollo de microorganismos exigentes como Estreptococos, Neumococos y Meningococos a partir de diversas muestras. | 1 kg | 1046 | $ | 2,934 |
| | 500 gr | 1046-E | $ | 1,467 |
| | 450 gr | 1046-A | $ | 1,320 |
| | 100 gr | 1046-B | $ | 410 |
| | Caja C/ 3 sobres | 1046-H | $ | 376 |
| | Paquete con 10 tubos de 16x125 mm de plástico con tapón de rosca | 1046-TPMP | $ | 247 |
| TUBO C/9mL | Paquete con 10 tubos de 16x125 mm de plástico con tapón de rosca | 1046-TPMP9 | $ | 295 |
| **CALDO UREA** | | | | |
| Se emplea para la diferenciación de bacterias por medio de la utilización de la urea como única fuente de carbono. | 1 kg | 1047 | $ | 5,097 |
| | 500 gr | 1047-E | $ | 2,549 |
| | 450 gr | 1047-A | $ | 2,294 |
| | 100 gr | 1047-B | $ | 712 |
| | Caja C/ 3 sobres | 1047-H | $ | 862 |
| | Paquete con 10 tubos de 13x100mm de plástico con tapón de rosca | 1047-TPCP | $ | 197 |
| **CALDO VERDE BRILLANTE BILIS AL 2%** | | | | |
| Medio selectivo recomendado para la prueba confirmatoria en la detección del grupo coliforme en aguas, leche, derivados lácteos y otros productos de importancia sanitaria mediante la determinación del NMP. | 1 kg | 1048 | $ | 6,463 |
| | 500 gr | 1048-E | $ | 3,232 |
| | 450 gr | 1048-A | $ | 2,909 |
| | 100 gr | 1048-B | $ | 998 |
| | Caja C/ 3 sobres | 1048-H | $ | 1,144 |
| | Paquete C/10 tubos de 16x125 mm de plástico con tapón de rosca | 1048-TPMP | $ | 678 |
| **GELATINA NUTRITIVA** | | | | |
| Para investigar la presencia de microorganismos proteolíticos en análisis bacteriológicos a partir de diversas muestras. | 1 kg | 1049 | $ | 2,836 |
| | 500 gr | 1049-E | $ | 1,418 |
| | 450 gr | 1049-A | $ | 1,276 |
| | 100 gr | 1049-B | $ | 577 |
| | Caja C/ 3 sobres | 1049-H | $ | 1,770 |
| | Paquete con 10 tubos de 13x100mm de plástico con tapón de rosca | 1049-TPCP | $ | 197 |



Información confidencial perteneciente a DIBICO S.A. de C.V.

DIBICO

## MEDIOS DE CULTIVO

| DESCRIPCIÓN | PRESENTACIÓN | No. CAT. | PRECIO 2018 |
|---|---|---|---|
| **MEDIO INFUSION CEREBRO Y CORAZON (Caldo BHI)** | | | |
| Medio nutritivo, especialmente útil para el desarrollo de microorganismos exigentes, incluyendo bacterias aerobias, anaerobias, hongos y levaduras a partir de diversas muestras. | 1 Kg | 1050 | $ 4,286 |
| | 500 gr | 1050-E | $ 2,143 |
| | 450 gr | 1050-A | $ 1,929 |
| | 100 gr | 1050-B | $ 569 |
| | Caja C/ 3 sobres | 1050-H | $ 656 |
| | Paquete con 10 tubos de 16x125 mm de plástico con tapón de rosca | 1050-TPMP | $ 211 |
| **MEDIO PARA ANTIBIOTICOS No.13 ( Medio Líquido de Sabouraud )** | | | |
| Para efectuar los controles de esterilidad de productos farmacéuticos, biológicos, etc., en especial los productos de uso parenteral. | 1 Kg | 1051 | $ 3,052 |
| | 500 gr | 1051-E | $ 1,526 |
| | 450 gr | 1051-A | $ 1,373 |
| | 100 gr | 1051-B | $ 427 |
| | Caja C/ 3 sobres | 1051-H | $ 398 |
| | 2 Fcos. 100 mL | 1051-SP | $ 190 |
| | 30 Fcos. 100 mL | 1051-SPC | $ 2,538 |
| | 20 Fcos. 90 mL | 1051-SPC90 | $ 2,443 |
| | Paquete con 10 tubos de 16x125 mm | 1051-TPMP | $ 268 |
| TUBO CON 9ML | Paquete con 10 tubos de 16x125 mm de plástico con tapón de rosca | 1051-TPMP9 | $ 281 |
| MEDIO SABOURAUD-M | Bolsa con 20 viales con 3 mL de medio | VA-014 | $ 285 |
| | Bolsa con 50 viales con 3 mL de medio | VB-014 | $ 650 |
| **MEDIO MIO** | | | |
| Para la diferenciación de Enterobacterias, basándose en las pruebas de movilidad, ornitina descarboxilasa y la producción de indol. | 1 Kg | 1052 | $ 4,124 |
| | 500 gr | 1052-E | $ 2,062 |
| | 450 gr | 1052-A | $ 1,856 |
| | 100 gr | 1052-B | $ 577 |
| | Caja C/ 3 sobres | 1052-H | $ 559 |
| | Paquete con 10 tubos de 13x100mm de plástico con tapón de rosca | 1052-TPCP | $ 190 |



Información confidencial perteneciente a DIBICO S.A. de C.V.

DIBICO

# MEDIOS DE CULTIVO

| DESCRIPCIÓN | PRESENTACIÓN | No. CAT. | PRECIO 2018 |
|---|---|---|---|
| **MEDIO MR-VP ( Rojo de Metilo - Vogues Proskauer )** | | | |
| Para la diferenciación bioquímica de bacterias del grupo *Escherichia y Enterobacter.* | 1 Kg | 1053 | $ 2,750 |
| | 500 gr | 1053-E | $ 1,375 |
| | 450 gr | 1053-A | $ 1,238 |
| | 100 gr | 1053-B | $ 384 |
| | Caja C/ 3 sobres | 1053-H | $ 203 |
| | Paquete con 10 tubos de 13x100mm de plástico con | 1053-TPCP | $ 190 |
| **MEDIO SIM** | | | |
| Medio semisólido diferencial, para estudios bioquímicos de enterobacterias. Se puede comprobar la formación de sulfuro, indol y movilidad. | 1 Kg | 1054 | $ 4,386 |
| | 500 gr | 1054-E | $ 2,193 |
| | 450 gr | 1054-A | $ 1,974 |
| | 100 gr | 1054-B | $ 614 |
| | Caja C/ 3 sobres | 1054-H | $ 577 |
| | Paquete con 10 tubos de 13x100mm de plástico con tapón de rosca | 1054-TPCP | $ 190 |
| **MEDIO DE TIOGLICOLATO DE BREWER ( Modificado )** | | | |
| Para el cultivo de microorganismos anaerobios estrictos, microaerofílicos y aerobios a partir de diversas muestras. En ensayos de esterilidad de productos biológicos y farmacéuticos. | 1 Kg | 1055 | $ 3,846 |
| | 500 gr | 1055-E | $ 1,923 |
| | 450 gr | 1055-A | $ 1,731 |
| | 100 gr | 1055-B | $ 538 |
| | Caja C/ 3 sobres | 1055-H | $ 646 |
| | Paquete con 10 tubos de 16x125 mm de plástico con tapón de rosca | 1055-TPMP | $ 223 |
| **MEDIO DE TIOGLICOLATO LÍQUIDO** | | | |
| Para el cultivo de microorganismos anaerobios estrictos, anaerobios facultativos y microaerofílicos a partir de diversas muestras. Para pruebas de esterilidad de productos biológicos y farmacéuticos. | 1 kg | 1056 | $ 3,033 |
| | 500 gr | 1056-E | $ 1,516 |
| | 450 gr | 1056-A | $ 1,365 |
| | 100 gr | 1056-B | $ 423 |
| | Caja C/ 3 sobres | 1056-H | $ 392 |
| | 2 Fcos. 100 mL | 1056-SP | $ 200 |
| | 2 Fcos. 90 mL | 1056-SP90 | $ 191 |
| | Paquete con 10 tubos de 16x125 mm de plástico con tapón de rosca | 1056-TPMP | $ 223 |



Información confidencial perteneciente a DIBICO S.A. de C.V.

DIBICO

# MEDIOS DE CULTIVO

| DESCRIPCIÓN | PRESENTACIÓN | No. CAT. | PRECIO 2018 | |
|---|---|---|---|---|
| **MEDIO DE TIOGLICOLATO SIN INDICADOR** | | | | |
| Medio de enriquecimiento para una amplia variedad de microorganismos aerobios y anaerobios estrictos a partir de diversas muestras. Las especies aerobias desarrollan en la parte superior y las anaerobias en el fondo del medio de cultivo. Puede funcionar como medio de transporte. | 1 kg | 1057 | $ | 4,947 |
| | 500 gr | 1057-E | $ | 2,473 |
| | 450 gr | 1057-A | $ | 2,226 |
| | 100 gr | 1057-B | $ | 692 |
| | Caja C/ 3 sobres | 1057-H | $ | 646 |
| | Paquete con 10 tubos de 16x125 mm de plástico con tapón de rosca | 1057-TPMP | $ | 223 |

Información confidencial perteneciente a DIBICO S.A. de C.V.

DIBICO

## MEDIOS DE CULTIVO

| DESCRIPCIÓN | PRESENTACIÓN | No. CAT. | PRECIO 2018 | |
|---|---|---|---|---|
| **AGAR DEXTROSA Y PAPA** | | | | |
| Para cultivo y recuento de hongos y levaduras en productos lácteos, bebidas embotelladas y alimentos. Para la cuenta de hongos y levaduras en líquidos. | 1 kg | 1059 | $ | 2,547 |
| | 500 gr | 1059-E | $ | 1,274 |
| | 450 gr | 1059-A | $ | 1,146 |
| | 100 gr | 1059-B | $ | 356 |
| | Caja C/ 3 sobres | 1059-H | $ | 430 |
| | Paquete C/10 cajas de Petri de 90x15 mm | 1059-PP | $ | 133 |
| | Paquete C/ 20 placas de 60x15 mm | 1059-PM | $ | 282 |
| | Caja con 20 placas de contacto cuadriculadas de 60x15 mm | 1059-PR | $ | 520 |
| | 2 Fcos. 100 mL | 1059-SP | $ | 166 |
| | 12 Fcos. 140 mL | 1059-SPC | | |
| | Paquete con 10 tubos de 16x125 mm de plástico con tapón de rosca | 1059-TPMP | $ | 223 |
| TUBO CON 18 mL | Paquete c/10 Tubos de vidrio de 20 x 150 mm | 1059-TMRBP | $ | 513 |
| **MEDIO PARA ANTIBIOTICOS No.1 ( Agar para Siembra )** | | | | |
| Para determinar la actividad microbiológica de antibióticos en leche, productos alimenticios, medicamentos, líquidos corporales y otras muestras. | 1 kg | 1060 | $ | 4,732 |
| | 500 gr | 1060-E | $ | 2,366 |
| | 450 gr | 1060-A | $ | 2,129 |
| | 100 gr | 1060-B | $ | 661 |
| | Caja C/ 3 sobres | 1060-H | $ | 632 |
| | Paquete C/10 cajas de Petri de 90x15 mm | 1060-PP | $ | 211 |
| | Caja con 20 placas de contacto cuadriculadas de 60x15 mm | 1060-PR | $ | 536 |
| CON PENICILINASA | Caja con 20 placas de contacto cuadriculadas de 60x15 mm | 1060PE-PR | $ | 607 |
| | Paquete c/10 Placas Petri 90 X 15 mm | 1060PE-PP | $ | 264 |
| **AGAR DE MALTOSA SABOURAUD** | | | | |
| Utilizado para el cultivo de hongos filamentosos, levaduras y microorganismos acidúricos a partir de diversas muestras. | 1 kg | 1061 | $ | 9,472 |
| | 500 gr | 1061-E | $ | 4,736 |
| | 450 gr | 1061-A | $ | 4,262 |
| | 100 gr | 1061-B | $ | 1,589 |
| | Caja C/ 3 sobres | 1061-H | $ | 2,688 |



Información confidencial perteneciente a DIBICO S.A. de C.V.

DIBICO

## MEDIOS DE CULTIVO

| DESCRIPCIÓN | PRESENTACIÓN | No. CAT. | PRECIO 2018 |
|---|---|---|---|
| **AGAR MICOSEL** | | | |
| Medio selectivo para aislamiento de especies de hongos patógenos de lento crecimiento a partir de diversas muestras que puedan tener microbiota acompañante. | Paquete C/10 cajas de Petri de 90x15 mm | 1062-PP | $ 266 |
| | Paquete con 10 tubos de 16x125 mm de plástico con tapón de rosca | 1062-TPMP | $ 358 |
| **AGAR PROTEOSA Nº 3** | | | |
| Medio nutritivo para bacterias de los géneros *Neisseria, Salmonella, Corynebacterium, Staphylococcus* , *Haemophilus* y *Pasteurella* a partir de diversas muestras. | 1 kg | 1063 | $ 4,631 |
| | 500 gr | 1063-E | $ 2,316 |
| | 450 gr | 1063-A | $ 2,084 |
| | 100 gr | 1063-B | $ 627 |
| | Caja C/ 3 sobres | 1063-H | $ 881 |
| | Paquete C/10 Cajas de Petri de 90 x15 mm | 1063-PP | $ 218 |
| **AGAR DE VOGEL Y JOHNSON** | | | |
| Para detección de *Staphylococcus aureus* manitol positivo y coagulasa positiva a partir de diversas muestras. | 1 kg | 1064 | $ 3,867 |
| | 500 gr | 1064-E | $ 1,933 |
| | 450 gr | 1064-A | $ 1,740 |
| | 100 gr | 1064-B | $ 540 |
| | Caja C/ 3 sobres | 1064-H | $ 1,028 |
| | Paquete C/10 cajas de Petri de 90x15 mm | 1064-PP | $ 139 |
| | Paquete C/ 20 placas de 60x15 mm | 1064-PM | $ 303 |
| | Kit C/ 100 placas de 60x150 mm y 100 membranas. | 1064-PMC | $ 2,401 |
| | 2 Fcos. 100 mL | 1064-SP | $ 212 |
| **AGAR XLD ( Agar Xilosa, Lisina, Desoxicolato )** | | | |
| Para el aislamiento y diferenciación de enteropatógenos especialmente de los géneros *Shigella* y *Salmonella* a partir de diversas muestras. | 1 kg | 1065 | $ 2,408 |
| | 500 gr | 1065-E | $ 1,204 |
| | 450 gr | 1065-A | $ 1,083 |
| | 100 gr | 1065-B | $ 325 |
| | Caja C/ 3 sobres | 1065-H | $ 556 |
| | Paquete C/10 cajas de Petri de 90x15 mm | 1065-PP | $ 148 |



Información confidencial perteneciente a DIBICO S.A. de C.V.

DIBICO

# MEDIOS DE CULTIVO

| DESCRIPCIÓN | PRESENTACIÓN | No. CAT. | PRECIO 2018 |
|---|---|---|---|
| **AGAR BAIRD PARKER ( Base )** | | | |
| Medio selectivo para el aislamiento y diferenciación de Estafilococos a partir de diversas muestras. Como medio preparado se utiliza para la cuenta de *S. aureus.* | 1 kg | 1066 | $ 3,328 |
| | 500 gr | 1066-E | $ 1,664 |
| | 450 gr | 1066-A | $ 1,498 |
| | 100 gr | 1066-B | $ 540 |
| | Caja C/ 3 sobres | 1066-H | $ 844 |
| | Paquete C/10 cajas de Petri de 90x15 mm | 1066-PP | $ 151 |
| | Caja con 20 placas de contacto cuadriculadas de 60x15 mm | 1066-PR | $ 542 |
| INCLUYE FCO DE EMULSIÓN DE YEMA DE HUEVO Y TELURITO DE POTASIO | 2 Fcos. 100 mL | 1066-SP | $ 212 |

| | | | |
|---|---|---|---|
| **BASE DE CALDO ROJO DE FENOL** | | | |
| Adicionada de carbohidratos se utiliza en la determinación de reacciones de fermentación para la diferenciación bioquímica de microorganismos. | 1 kg | 1067 | $ 2,444 |
| | 500 gr | 1067-E | $ 1,222 |
| | 450 gr | 1067-A | $ 1,100 |
| | 100 gr | 1067-B | $ 331 |
| | Caja C/ 3 sobres | 1067-H | $ 156 |



Información confidencial perteneciente a DIBICO S.A. de C.V.

DIBICO

## MEDIOS DE CULTIVO

| DESCRIPCIÓN | PRESENTACIÓN | No. CAT. | PRECIO 2018 |
|---|---|---|---|
| **CALDO ROJO DE FENOL CON LACTOSA** | | | |
| Para la identificación bioquímica de microorganismos basándose en su capacidad para fermentar la lactosa. | 1 kg | 1069 | $ 2,306 |
| | 500 gr | 1069-E | $ 1,153 |
| | 450 gr | 1069-A | $ 1,038 |
| | 100 gr | 1069-B | $ 374 |
| | Caja C/ 3 sobres | 1069-H | $ 249 |
| | Paquete con 10 tubos de 13x100mm de plástico con tapón de rosca | 1069-TPCP | $ 211 |
| **CALDO ROJO DE FENOL CON MALTOSA** | | | |
| Para la identificación bioquímica de microorganismos basándose en su capacidad para fermentar la maltosa. | 1 kg | 1070 | $ 4,996 |
| | 500 gr | 1070-E | $ 2,498 |
| | 450 gr | 1070-A | $ 2,248 |
| | 100 gr | 1070-B | $ 652 |
| | Caja C/ 3 sobres | 1070-H | $ 409 |
| | Paquete con 10 tubos de 13x100mm de plástico con tapón de rosca | 1070-TPCP | $ 255 |
| **CALDO ROJO DE FENOL CON SACAROSA** | | | |
| Para la identificación bioquímica de microorganismos basándose en su capacidad para fermentar la sacarosa. | 1 kg | 1071 | $ 2,442 |
| | 500 gr | 1071-E | $ 1,221 |
| | 450 gr | 1071-A | $ 1,099 |
| | 100 gr | 1071-B | $ 396 |
| | Caja C/ 3 sobres | 1071-H | $ 249 |
| | Paquete con 10 tubos de 13x100mm de plástico con tapón de rosca | 1071-TPCP | $ 190 |
| **CALDO ROJO DE FENOL CON MANITOL** | | | |
| Para la identificación bioquímica de microorganismos basándose en su capacidad para fermentar el manitol. | 1 kg | 1072 | $ 2,509 |
| | 500 gr | 1072-E | $ 1,254 |
| | 450 gr | 1072-A | $ 1,129 |
| | 100 gr | 1072-B | $ 340 |
| | Caja C/ 3 sobres | 1072-H | $ 213 |
| | Paquete con 10 tubos de 13x100mm de plástico con tapón de rosca | 1072-TPCP | $ 197 |



Información confidencial perteneciente a DIBICO S.A. de C.V.

DIBICO

# MEDIOS DE CULTIVO

| DESCRIPCIÓN | PRESENTACIÓN | No. CAT. | PRECIO 2018 | |
|---|---|---|---|---|
| **CALDO ROJO DE FENOL CON DEXTROSA** | | | | |
| Para la identificación bioquímica de microorganismos basándose en su capacidad para fermentar la dextrosa. | 1 kg | 1073 | $ | 2,467 |
| | 500 gr | 1073-E | $ | 1,233 |
| | 450 gr | 1073-A | $ | 1,110 |
| | 100 gr | 1073-B | $ | 333 |
| | Caja C/ 3 sobres | 1073-H | $ | 208 |
| | Paquete con 10 tubos de 16 x 125 mm de plástico con tapón de rosca | 1073-TPCP | $ | 190 |
| **MEDIO DE TIOGLICOLATO SIN DEXTROSA Y SIN INDICADOR** | | | | |
| Para el cultivo y aislamiento de microorganismos anaerobios obligados estrictos, obligados moderados, facultativos, aerotolerantes y microaerofílicos a partir de diversas muestras. | 1 kg | 1074 | $ | 3,929 |
| | 500 gr | 1074-E | $ | 1,965 |
| | 450 gr | 1074-A | $ | 1,768 |
| | 100 gr | 1074-B | $ | 531 |
| | Caja C/ 3 sobres | 1074-H | $ | 425 |
| | Paquete con 10 tubos de 13x100mm de plástico con tapón de rosca | 1074-TPMP | $ | 221 |
| **AGAR BIOTRIPTASA** | | | | |
| Para el aislamiento y cultivo del género *Brucella* y *Listeria* a partir de diversas muestras. | 1 kg | 1075 | $ | 3,320 |
| | 500 g | 1075-E | $ | 1,660 |
| | 450 gr | 1075-A | $ | 1,494 |
| | 100 gr | 1075-B | $ | 448 |
| | Caja C/ 3 sobres | 1075-H | $ | 573 |
| | Paquete C/10 cajas de Petri de 90x15 mm | 1075-PP | $ | 171 |
| **AGAR DESOXICOLATO Y CITRATO** | | | | |
| Es un medio selectivo y diferencial para el aislamiento de microorganismos patógenos entéricos a partir de diversos materiales. | 1 kg | 1076 | $ | 3,102 |
| | 500 gr | 1076-E | $ | 1,551 |
| | 450 gr | 1076-A | $ | 1,396 |
| | 100 gr | 1076-B | $ | 418 |
| | Caja C/ 3 sobres | 1076-H | $ | 917 |
| | Paquete C/10 cajas de Petri de 90x15 mm | 1076-PP | $ | 181 |
| **AGAR DESOXICOLATO Y CITRATO MODIFICADO ( según Leifson )** | | | | |
| Medio selectivo y diferencial para el aislamiento de microorganismos de los géneros *Salmonella* y *Shigella*, a partir de diversos materiales. | 1 kg | 1077 | $ | 4,231 |
| | 500 gr | 1077-E | $ | 2,115 |
| | 450 gr | 1077-A | $ | 1,904 |
| | 100 gr | 1077-B | $ | 686 |
| | Caja C/ 3 sobres | 1077-H | $ | 890 |
| | Paquete C/10 cajas de Petri de 90x15 mm | 1077-PP | $ | 171 |



Información confidencial perteneciente a DIBICO S.A. de C.V.

DIBICO

## MEDIOS DE CULTIVO

| DESCRIPCIÓN | PRESENTACIÓN | No. CAT. | PRECIO 2018 | |
|---|---|---|---|---|
| **AGAR PARA MICROENSAYO** | | | | |
| Para cultivo y aislamiento de Lactobacilos y otros microorganismos, utilizados en procedimientos de análisis microbiológicos. | 1 kg | 1078 | $ | 4,733 |
| | 500 gr | 1078-E | $ | 2,367 |
| | 450 gr | 1078-A | $ | 2,130 |
| | 100 gr | 1078-B | $ | 768 |
| | Caja C/ 3 sobres | 1078-H | $ | 937 |
| **AGAR PARA PRUEBA DNAsa.** | | | | |
| Para la demostración de la actividad de la enzima desoxirribonucleasa (DNAsa) de bacterias, hongos y especialmente en la identificación de Estafilococos DNAsa positivos a partir de diversas muestras. | Paquete C/10 cajas de Petri de 90x15 mm | 1079-PP | $ | 320 |
| **AGAR TRIPTOSA** | | | | |
| Para cultivo y aislamiento de bacterias del género *Brucella*, Estreptococos, Neumococos, Meningococos, Listerias, Pasteurelas, etc. a partir de diversas muestras. | 1 kg | 1080 | $ | 4,191 |
| | 500 gr | 1080-E | $ | 2,096 |
| | 450 gr | 1080-A | $ | 1,886 |
| | 100 gr | 1080-B | $ | 566 |
| | Caja C/ 3 sobres | 1080-H | $ | 724 |
| | Paquete C/10 cajas de Petri de 90x15 mm | 1080-PP | $ | 171 |
| **AGAR CASMAN (BASE)** | | | | |
| Adicionada de sangre de carnero y/o caballo se emplea para el cultivo de microorganismos patógenos exigentes, como *Haemophilus influenzae*, *Neisseria gonorrhoeae, Gardnerella vaginalis* y la mayor parte de los Streptococcus beta hemolíticos a partir de muestras clínicas. | 1 kg | 1081 | $ | 4,552 |
| | 500 gr | 1081-E | $ | 2,276 |
| | 450 gr | 1081-A | $ | 2,048 |
| | 100 gr | 1081-B | $ | 616 |
| | Caja C/ 3 sobres | 1081-H | $ | 827 |
| ADICIONADA DE SANGRE DE CABALLO | Paquete C/10 cajas de Petri de 90x15 mm | 1081-PP | $ | 233 |



Información confidencial perteneciente a DIBICO S.A. de C.V.

DIBICO

## MEDIOS DE CULTIVO

| DESCRIPCIÓN | PRESENTACIÓN | No. CAT. | PRECIO 2018 | |
|---|---|---|---|---|
| **CALDO BIOTRIPTASA** | | | | |
| Para el enriquecimiento de microorganismos exigentes, principalmente para el aislamiento de *Brucella* a partir de diversas muestras. | 1 kg | 1082 | $ | 3,482 |
| | 500 gr | 1082-E | $ | 1,741 |
| | 450 gr | 1082-A | $ | 1,567 |
| | 100 gr | 1082-B | $ | 470 |
| | Caja C/ 3 sobres | 1082-H | $ | 379 |
| | Paquete con 10 tubos de 16x125 mm | 1082-TPMP | $ | 223 |

| | | | | |
|---|---|---|---|---|
| **CALDO ENDO ( Microfiltración para Coliformes )** | | | | |
| Para cultivo, cuenta de coliformes, exámenes bacteriológicos de agua, leche y diversos materiales líquidos por el método de filtración por membrana. | 1 Kg | 1083 | $ | 4,452 |
| | 500 gr | 1083-E | $ | 2,226 |
| | 450 gr | 1083-A | $ | 2,003 |
| | 100 gr | 1083-B | $ | 693 |
| | Caja C/ 3 sobres | 1083-H | $ | 899 |
| AGAR ENDO-M | Bolsa con 20 viales con 2 mL de medio | VA-006 | $ | 233 |
| | Bolsa con 50 viales con 3 mL de medio | VB-006 | $ | 650 |



Información confidencial perteneciente a DIBICO S.A. de C.V.

DIBICO

# MEDIOS DE CULTIVO

| DESCRIPCIÓN | PRESENTACIÓN | No. CAT. | PRECIO 2018 | |
|---|---|---|---|---|
| **CALDO PARA MICROINOCULO** | | | | |
| Para el cultivo de *Lactobacilllus* en ensayos microbiológicos. Es importante en la preparación del inóculo para análisis de vitaminas y aminoácidos. | 1 kg | 1084 | $ | 8,236 |
| | 500 gr | 1084-E | $ | 4,118 |
| | 450 gr | 1084-A | $ | 3,706 |
| | 100 gr | 1084-B | $ | 1,113 |
| | Caja C/ 3 sobres | 1084-H | $ | 1,283 |
| **CALDO MUELLER - HINTON** | | | | |
| Para cultivo de una amplia variedad de microorganismos utilizados en la determinación de la concentración mínima inhibitoria en el ensayo de diluciones seriadas (CMI) en la técnica descrita en la NCCLS M7-A. Para ensayos de resistencia de agentes patógenos importantes desde el punto de vista médico frente a antibióticos y sulfamidas. | 1 kg | 1085 | $ | 4,172 |
| | 500 gr | 1085-E | $ | 2,086 |
| | 450 gr | 1085-A | $ | 1,877 |
| | 100 gr | 1085-B | $ | 529 |
| | Caja C/ 3 sobres | 1085-H | $ | 349 |
| | Paquete con 10 tubos de 16x125 mm de plástico con tapón de rosca | 1085-TPMP | $ | 233 |
| **CALDO TRIPTOSA** | | | | |
| Medio de enriquecimiento para Brucellas y otros microorganismos como Neumococos, Estreptococos, Meningococos, Listerias y Pasteurellas, a partir de alimentos y muestras clínicas | 1 kg | 1086 | $ | 3,628 |
| | 500 gr | 1086-E | $ | 1,814 |
| | 450 gr | 1086-A | $ | 1,632 |
| | 100 gr | 1086-B | $ | 491 |
| | Caja C/ 3 sobres | 1086-H | $ | 395 |
| | Paquete con 10 tubos de 16x125 mm de plástico con tapón de rosca | 1086-TPMP | $ | 223 |
| **AGAR FENILETANOL ( Agar Alcohol Fenil Etílico )** | | | | |
| Medio selectivo para el aislamiento de Estafilococos y Estreptococos a partir de diversas muestras microbiota mixta. | 1 kg | 1087 | $ | 8,018 |
| | 500 gr | 1087-E | $ | 4,009 |
| | 450 gr | 1087-A | $ | 3,608 |
| | 100 gr | 1087-B | $ | 1,083 |
| | Caja C/ 3 sobres | 1087-H | $ | 1,199 |
| | Paquete C/10 cajas de Petri de 90x15 mm | 1087-PP | $ | 230 |



Información confidencial perteneciente a DIBICO S.A. de C.V.

DIBICO

## MEDIOS DE CULTIVO

| DESCRIPCIÓN | PRESENTACIÓN | No. CAT. | PRECIO 2018 | |
|---|---|---|---|---|
| **AGAR DEXTROSA SABOURAUD CON CLORANFENICOL** | | | | |
| Para cultivo y conservación de hongos patógenos y no patógenos, particularmente dermatofitos, levaduras y microorganismos acidúricos a partir de diversas muestras. | 1 kg | 1088 | $ | 3,957 |
| | 500 gr | 1088-E | $ | 1,978 |
| | 450 gr | 1088-A | $ | 1,781 |
| | 100 gr | 1088-B | $ | 535 |
| | Caja C/ 3 sobres | 1088-H | $ | 1,086 |
| | Paquete C/10 cajas de Petri de 90x15 mm | 1088-PP | $ | 208 |
| **CALDO M** | | | | |
| Para la detección rápida de especies de *Salmonella* a partir de alimentos deshidratados. | 1 kg | 1089 | $ | 6,056 |
| | 500 gr | 1089-E | $ | 3,028 |
| | 450 gr | 1089-A | $ | 2,725 |
| | 100 gr | 1089-B | $ | 908 |
| | Caja C/ 3 sobres | 1089-H | $ | 927 |
| **AGAR GREEN - M (AGAR PARA HONGOS Y LEVADURAS)** | | | | |
| Medio selectivo para el recuento y detección de hongos filamentosos y levaduras en agua y bebidas por la técnica de filtración en membrana. | Paquete C/10 cajas de Petri de 90x15 mm | 1090-PP | $ | 233 |
| | Paquete C/5 placas de 150 x 15 mm | 1090-PG | $ | 531 |
| | Paquete C/ 20 placas de 60x150 mm | 1090-PM | $ | 289 |
| | Kit C / 100 placas de 60x150 mm y 100 membranas | 1090-PMC | $ | 2,244 |
| MEDIO GREEN - M | Bolsa con 20 viales con 3 mL de medio | VA-008 | $ | 229 |
| | Bolsa con 50 viales con 3 mL de medio | VB-008 | $ | 594 |
| **AGAR SELECTIVO PARA HONGOS Y LEVADURAS** | | | | |
| Medio selectivo para el recuento y detección de hongos filamentosos y levaduras en agua y bebidas por la técnica de filtración en membrana. | Paquete C/10 cajas de Petri de 90x15 mm | 1091-PP | $ | 272 |
| | Paquete C/ 20 placas de 60x15 mm | 1091-PM | $ | 296 |
| | Kit C / 100 placas de 60x15 mm y 100 membranas | 1091-PMC | $ | 4,053 |
| **AGAR FC-M (Agar para Coliformes Fecales)** | | | | |
| Para la cuenta y detección de organismos coliformes fecales en agua y bebidas por la técnica de filtración en membrana. | 1 Kg | 1092 | $ | 5,652 |
| | 500 gr | 1092-E | $ | 2,826 |
| | 450 gr | 1092-A | $ | 2,543 |
| | 100 g | 1092-B | $ | 764 |
| | Caja C/ 3 sobres | 1092-H | $ | 1,238 |
| | Paquete C/ 20 placas de 60x15 mm | 1092-PM | $ | 282 |



Información confidencial perteneciente a DIBICO S.A. de C.V.

DIBICO

# MEDIOS DE CULTIVO

| DESCRIPCIÓN | PRESENTACIÓN | No. CAT. | PRECIO 2018 | |
|---|---|---|---|---|
| **AGAR APT** | | | | |
| Para cultivo, aislamiento y cuenta de Lactobacilos heterofermentativos y otros microorganismos exigentes que requieren de un alto contenido de tiamina, a partir de diversas muestras. | 1 kg | 1093 | $ | 3,929 |
| | 500 gr | 1093-E | $ | 1,965 |
| | 450 gr | 1093-A | $ | 1,768 |
| | 100 gr | 1093-B | $ | 717 |
| | Caja C/ 3 sobres | 1093-H | $ | 1,012 |
| **AGAR ENDO M** | | | | |
| Para el recuento de microorganismos coliformes en agua por la técnica de filtración en membrana. | Paquete C/ 20 placas de 60x15 mm | 1094-PM | $ | 293 |
| Kit. Incluye membrana | Kit C/ 100 placas de 60x15 mm unicamente y 100 membranas. | 1094-PMC | $ | 2,215 |
| **AGAR DE BILIS Y ROJO VIOLETA GLUCOSA** | | | | |
| Medio selectivo para la detección de Enterobacterias de acuerdo a métodos armonizados de USP. | Paquete C/10 cajas de Petri de 90x15 mm | 1095-PP | $ | 217 |
| **MEDIO MRS** | | | | |
| Para cultivo, aislamiento y cuenta de Lactobacilos a partir de diversas muestras. | Paquete con 10 tubos de 16x125 mm de plástico con tapón de rosca | 1096-TPMP | $ | 235 |
| **BASE DE AGAR OXFORD** | | | | |
| Medio selectivo para aislamiento e identificación de microorganismos del género *Listeria* a partir de diversas muestras. | 1 kg | 1097 | $ | 23,201 |
| | 500 gr | 1097-E | $ | 11,601 |
| | 450 gr | 1097-A | $ | 10,441 |
| | 100 gr | 1097-B | $ | 3,606 |
| | Caja C/ 3 sobres | 1097-H | $ | 5,721 |
| **AGAR EUGON** | | | | |
| Debido a su alto valor nutritivo, permite el desarrollo de numerosos microorganismos, aún de aquellos exigentes en sus requerimientos nutricionales. También, es adecuado para el crecimiento de lactobacilos a partir de productos lácteos, productos cárneos y otros alimentos. | 1 kg | 1098 | $ | 5,893 |
| | 500 gr | 1098-E | $ | 2,947 |
| | 450 gr | 1098-A | $ | 2,652 |
| | 100 gr | 1098-B | $ | 996 |
| | Caja C/ 3 sobres | 1098-H | $ | 1,130 |



Información confidencial perteneciente a DIBICO S.A. de C.V.

DIBICO

# MEDIOS DE CULTIVO

| DESCRIPCIÓN | PRESENTACIÓN | No. CAT. | PRECIO 2018 | |
|---|---|---|---|---|
| **AGAR DEXTROSA SABOURAUD C/LECITINA Y POLISORBATO 80** | | | | |
| Para la detección de microorganismos en superficies y equipo que han sido tratadas con desinfectantes de acuerdo a lo establecido en la USP XXIII (1995), en el monitoreo ambiental y prueba de límites microbianos en la recuperación de hongos y levaduras. | 1 kg | 1099 | $ | 4,465 |
| | 500 gr | 1099-E | $ | 2,233 |
| | 450 gr | 1099-A | $ | 2,009 |
| | 100 gr | 1099-B | $ | 725 |
| | Caja C/ 3 sobres | 1099-H | $ | 1,337 |
| | Paquete C/10 cajas de Petri de 90x15 mm | 1099-PP | $ | 219 |
| | Paquete C/ 20 placas de 60x15 mm | 1099-PM | $ | 303 |
| | Caja con 20 placas de contacto cuadriculadas de 60x15 mm | 1099-PR | $ | 253 |
| | 2 FCOS. 100 ML | 1099-SP | $ | 190 |
| IRRADIADA | Caja con 20 placas de contacto cuadriculadas de 60x15 mm | 1099-PRI | $ | 316 |
| **AGAR METODOS ESTANDAR CON TTC** | | | | |
| Según los métodos de la APHA se recomienda para la cuenta total de bacterias de interés sanitario presentes en lácteos, agua y diversos alimentos para determinar el grado de contaminación o carga microbiana. | Kit C/ 100 placas de 60x15 mm y 100 membranas. | 1100-PMC | $ | 3,173 |
| **AGAR CLED ( Cistina Lactosa Electrolito Deficiente )** | | | | |
| Para el recuento y aislamiento de bacterias en muestras de orina. | 1 Kg | 1102 | $ | 3,984 |
| | 500 gr | 1102-E | $ | 1,992 |
| | 450 gr | 1102-A | $ | 1,793 |
| | 100 gr | 1102-B | $ | 620 |
| | Caja C/ 3 sobres | 1102-H | $ | 604 |
| | Paquete C/10 cajas de Petri de 90x15 mm | 1102-PP | $ | 145 |
| **AGAR TERGITOL CON TTC** | | | | |
| Medio selectivo y diferencial para la detección y cuantificación de *E. coli* y otras enterobacterias en muestras de agua, utilizando el método de filtración en membrana. | Paquete C/10 cajas de Petri de 90x15 mm | 1104-PP | $ | 230 |
| | Paquete C/ 20 placas de 60x15 mm | 1104-PM | $ | 369 |



Información confidencial perteneciente a DIBICO S.A. de C.V.

DIBICO

## MEDIOS DE CULTIVO

| DESCRIPCIÓN | PRESENTACIÓN | No. CAT. | PRECIO 2018 | |
|---|---|---|---|---|
| **AGAR CZAPEK ( Agar Czapek - Dox )** | | | | |
| Para el cultivo de hongos saprófitos, bacterias del suelo y otros microorganismos a partir de diversos materiales. | 1 kg | 1106 | $ | 3,984 |
| | 500 gr | 1106-E | $ | 1,992 |
| | 450 gr | 1106-A | $ | 1,793 |
| | 100 gr | 1106-B | $ | 539 |
| | Caja C/ 3 sobres | 1106-H | $ | 822 |

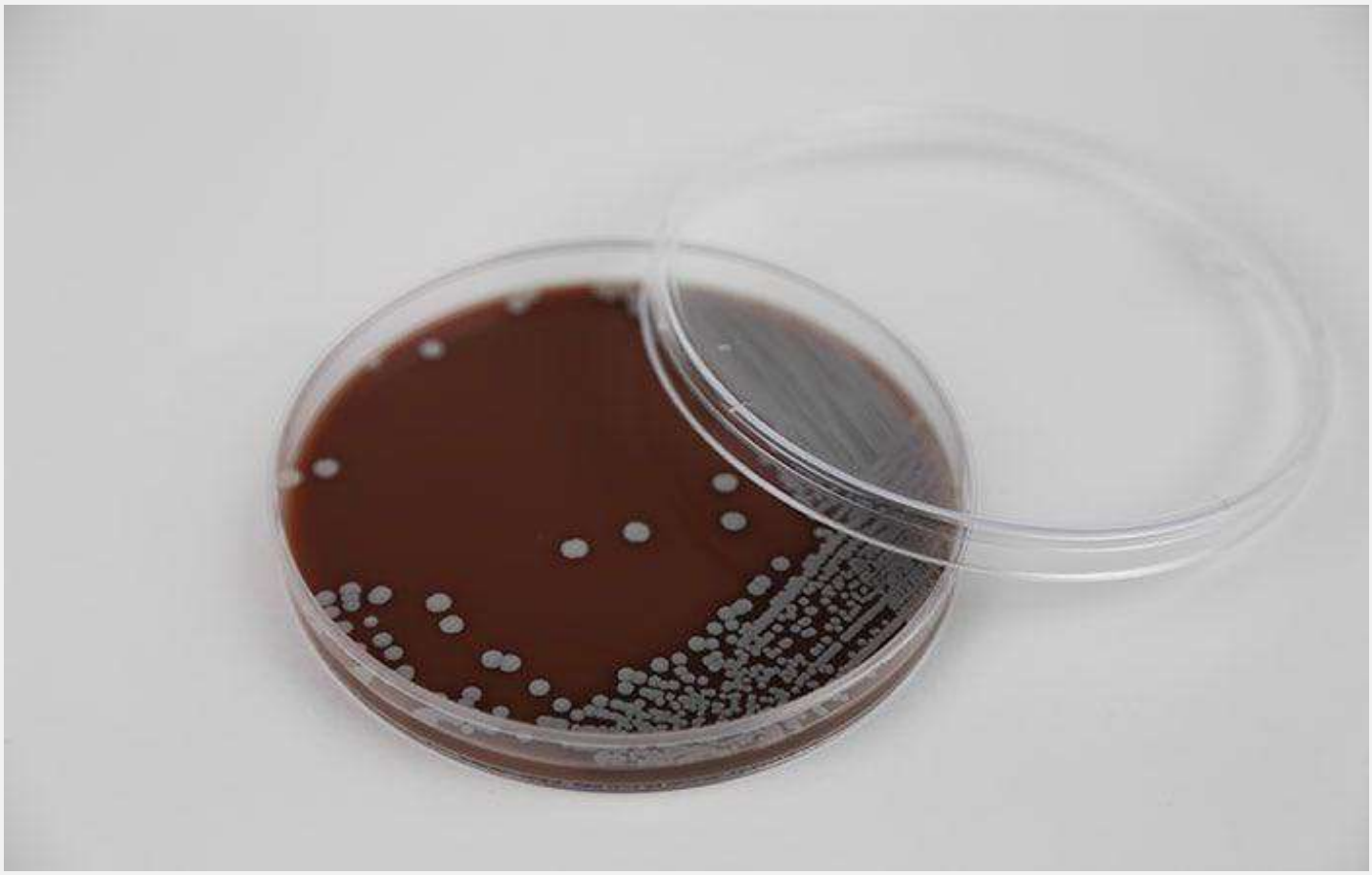

| | | | | |
|---|---|---|---|---|
| **CALDO ROJO DE FENOL CON ADONITOL** | | | | |
| Para la identificación bioquímica de microorganismos basándose en su capacidad para fermentar el adonitol. | 1 kg | 1107 | $ | 162,023 |
| | 500 gr | 1107-E | $ | 81,011 |
| | 450 gr | 1107-A | $ | 72,910 |
| | 100 gr | 1107-B | $ | 17,516 |
| | Caja C/ 3 sobres | 1107-H | $ | 13,663 |
| | Paquete con 10 tubos de 13x100mm de plástico con tapón de rosca | 1107-TPCP | $ | 311 |



Información confidencial perteneciente a DIBICO S.A. de C.V.

DIBICO

## MEDIOS DE CULTIVO

| DESCRIPCIÓN | PRESENTACIÓN | No. CAT. | PRECIO 2018 | |
|---|---|---|---|---|
| **CALDO ROJO DE FENOL CON RAMNOSA** | | | | |
| Para la identificación bioquímica de microorganismos basándose en su capacidad para fermentar la ramnosa. | 1 kg | 1108 | $ | 186,954 |
| | 500 gr | 1108-E | $ | 93,477 |
| | 450 gr | 1108-A | $ | 84,129 |
| | 100 gr | 1108-B | $ | 20,211 |
| | Caja C/ 3 sobres | 1108-H | $ | 15,762 |
| **AGAR ROSA DE BENGALA** | | | | |
| Para aislamiento y recuento de levaduras y hongos filamentosos a partir de diversas muestras. | Paquete C/10 cajas de Petri de 90x15 mm | 1110-PP | $ | 263 |
| **AGAR YM** | | | | |
| Para cultivo y aislamiento de levaduras, hongos filamentosos y otros microorganismos acidúricos a partir de diversas muestras. | 1 kg | 1111 | $ | 3,351 |
| | 500 gr | 1111-E | $ | 1,676 |
| | 450 gr | 1111-A | $ | 1,508 |
| | 100 gr | 1111-B | $ | 452 |
| | Caja C/ 3 sobres | 1111-H | $ | 577 |
| | Paquete C/10 cajas de Petri de 90x15 mm | 1111-PP | $ | 181 |
| | Paquete C/ 20 placas de 60x15 mm | 1111-PM | $ | 343 |
| **AGAR DEXTROSA PEPTONA DE CASEINA** | | | | |
| Para aislamiento y recuento de bacterias termofílicas y mesofílicas aerobias del tipo “flat sour” en muestras de alimentos. | 1 kg | 1112 | $ | 3,781 |
| | 500 gr | 1112-E | $ | 1,891 |
| | 450 gr | 1112-A | $ | 1,702 |
| | 100 gr | 1112-B | $ | 511 |
| | Caja C/ 3 sobres | 1112-H | $ | 430 |



Información confidencial perteneciente a DIBICO S.A. de C.V.

DIBICO

# MEDIOS DE CULTIVO

| DESCRIPCIÓN | PRESENTACIÓN | No. CAT. | PRECIO 2018 |
|---|---|---|---|
| **AGAR ENTERICO HEKTOEN** | | | |
| Medio selectivo y diferencial para el aislamiento de bacterias patógenas entéricas Gram negativas, como *Salmonella y Shigella* a partir de diversas muestras. | 1 kg | 1114 | $ 5,832 |
| | 500 gr | 1114-E | $ 2,916 |
| | 450 gr | 1114-A | $ 2,625 |
| | 100 gr | 1114-B | $ 761 |
| | Caja C/ 3 sobres | 1114-H | $ 1,803 |
| | Paquete C/10 cajas de Petri de 90x15 mm | 1114-PP | $ 210 |
| | Paquete C/5 placas de 150 x 15 mm | 1114-PG | $ 544 |
| | Paquete C/ 20 placas de 60x15 mm | 1114-PM | $ 351 |
| **AGAR DESOXICOLATO** | | | |
| Medio diferencial y ligeramente selectivo para el aislamiento de bacilos entéricos Gram negativos (principalmente *Enterobacteriaceae*) a partir de muestras clínicas. | 1 kg | 1115 | $ 4,401 |
| | 500 gr | 1115-E | $ 2,201 |
| | 450 gr | 1115-A | $ 1,981 |
| | 100 gr | 1115-B | $ 595 |
| | Caja C/ 3 sobres | 1115-H | $ 625 |
| **AGAR EXTRACTO DE MALTA** | | | |
| Para cultivo, aislamiento y recuento de hongos y levaduras a partir de diversas muestras. | 1 kg | 1118 | $ 4,284 |
| | 500 gr | 1118-E | $ 2,142 |
| | 450 gr | 1118-A | $ 1,928 |
| | 100 gr | 1118-B | $ 579 |
| | Caja C/ 3 sobres | 1118-H | $ 609 |
| | Paquete C/10 cajas de Petri de 90x15 mm | 1118-PP | $ 252 |
| | Paquete C/ 20 placas de 60x15 mm | 1118-PM | $ 282 |
| MEDIO EXTRACTO DE MALTA-M | Bolsa con 20 viales con 3 mL de medio | VA-005 | $ 233 |
| | Bolsa con 50 viales con 3 mL de medio | VB-005 | $ 755 |



Información confidencial perteneciente a DIBICO S.A. de C.V.

DIBICO

# MEDIOS DE CULTIVO

| DESCRIPCIÓN | PRESENTACIÓN | No. CAT. | PRECIO 2018 |
|---|---|---|---|
| **CALDO ROJO DE FENOL CON RAFINOSA** | | | |
| Para la identificación bioquímica de microorganismos basándose en su capacidad para fermentar la rafinosa. | 1 kg | 1119 | |
| | 500 gr | 1119-E | |
| | 450 gr | 1119-A | |
| | 100 gr | 1119-B | $ 16,248 |
| | Caja C/ 3 sobres | 1119-H | $ 12,672 |
| | Paquete con 10 tubos de 13x100mm de plástico con tapón de rosca | 1119-TPCP | $ 528 |
| **AGAR DE FENILALANINA** | | | |
| Para diferenciar los géneros *Proteus, Providencia* y *Morganella* que dan la prueba positiva de otras enterobacterias, ocasionalmente algunas cepas de *Enterobacter glomerans* dan la prueba positiva. | 1 kg | 1120 | $ 7,173 |
| | 500 gr | 1120-E | $ 3,587 |
| | 450 gr | 1120-A | $ 3,228 |
| | 100 gr | 1120-B | $ 970 |
| | Caja C/ 3 sobres | 1120-H | $ 694 |
| | Paquete con 10 tubos de 13 x100 mm de plástico con tapón de rosca | 1120-TPCP | $ 257 |
| **AGAR CETRIMIDA - CN** | | | |
| Para el aislamiento selectivo de *Pseudomonas aeruginosa* a partir de muestras clínicas. | 1 kg | 1123 | $ 5,200 |
| | 500 gr | 1123-E | $ 2,600 |
| | 450 gr | 1123-A | $ 2,340 |
| | 100 gr | 1123-B | $ 703 |
| | Caja C/ 3 sobres | 1123-H | |
| **AGAR LETHEEN** | | | |
| Para efectuar pruebas de la actividad bactericida de los compuestos cuaternarios de amonio. | 1 kg | 1125 | $ 6,412 |
| | 500 gr | 1125-E | $ 3,206 |
| | 450 gr | 1125-A | $ 2,885 |
| | 100 gr | 1125-B | $ 866 |
| | Caja C/ 3 sobres | 1125-H | $ 863 |
| | Paquete C/ 20 placas de 60x15 mm | 1125-PM | $ 282 |
| | Caja con 20 placas de contacto cuadriculadas de 60x15 mm | 1125-PR | $ 520 |



Información confidencial perteneciente a DIBICO S.A. de C.V.

DIBICO

## MEDIOS DE CULTIVO

| DESCRIPCIÓN | PRESENTACIÓN | No. CAT. | PRECIO 2018 | |
|---|---|---|---|---|
| **CALDO ROJO DE FENOL CON ARABINOSA** | | | | |
| Para la identificación bioquímica de microorganismos basándose en su capacidad para fermentar la arabinosa. | 1 kg | 1129 | $ | 63,692 |
| | 500 gr | 1129-E | $ | 31,846 |
| | 450 gr | 1129-A | $ | 28,661 |
| | 100 gr | 1129-B | $ | 6,886 |
| | Caja C/ 3 sobres | 1129-H | $ | 5,369 |
| | Paquete con 10 tubos de 13x100mm de plástico con tapón de rosca | 1129-TPCP | $ | 311 |

| | | | | |
|---|---|---|---|---|
| **AGAR TCBS ( Tiosulfato Citrato Sales Biliares Sacarosa)** | | | | |
| Medio selectivo para el crecimiento de *Vibrio cholerae, Vibrio parahaemolitycus* y otras especies patógenas a partir de diversas muestras. | 1 kg | 1130 | $ | 5,495 |
| | 500 gr | 1130-E | $ | 2,748 |
| | 450 gr | 1130-A | $ | 2,473 |
| | 100 gr | 1130-B | $ | 743 |
| | Caja C/ 3 sobres | 1130-H | $ | 1,456 |
| | Paquete C/10 cajas de Petri de 90x15 mm | 1130-PP | $ | 214 |



Información confidencial perteneciente a DIBICO S.A. de C.V.

DIBICO

# MEDIOS DE CULTIVO

| DESCRIPCIÓN | PRESENTACIÓN | No. CAT. | PRECIO 2018 |
|---|---|---|---|
| **BASE DE AGAR BORDET GENGOU** | | | |
| Este medio adicionado de glicerol y sangre estéril de conejo o carnero es utilizado para el cultivo y aislamiento de *Bordetella pertussis* a partir de muestras clínicas y producción de vacunas. | 1 kg | 1132 | $ 7,624 |
| | 500 gr | 1132-E | $ 3,812 |
| | 450 gr | 1132-A | $ 3,431 |
| | 100 gr | 1132-B | $ 1,030 |
| | Caja C/ 3 sobres | 1132-H | $ 963 |
| | Paquete C/10 cajas de Petri de 90x15 mm | 1132-PP | $ 206 |
| **BASE DE AGAR BORDET GENGOU CON PEPTONA** | | | |
| Este medio adicionado de glicerol y sangre estéril de conejo o carnero es utilizado para el cultivo y aislamiento de *Bordetella pertussis* de muestras clínicas y producción de vacunas. | 1 kg | 1133 | $ 8,023 |
| | 500gr | 1133-E | $ 4,011 |
| | 450gr | 1133-A | $ 3,610 |
| | 100 gr | 1133-B | $ 1,083 |
| | Caja C/ 3 sobres | 1133-H | $ 1,186 |
| | Paquete C/10 cajas de Petri de 90x15 mm | 1133-PP | $ 211 |
| **BASE DE AGAR COLUMBIA** | | | |
| Para el cultivo de microorganismos incluyendo a los exigentes a partir de diversas muestras. Puede servir de base para la preparación de diversos medios de cultivo en Bacteriología médica, puede adicionarse sangre de carnero estéril desfibrinada, enriquecimientos especiales e incorporación de agentes selectivos con resultados satisfactorios. | 1 kg | 1134 | $ 3,762 |
| | 500 gr | 1134-E | $ 1,881 |
| | 450 gr | 1134-A | $ 1,693 |
| | 100 gr | 1134-B | $ 509 |
| | Caja C/ 3 sobres | 1134-H | $ 673 |
| CON SANGRE DE CARNERO | Paquete C/10 cajas de Petri de 90x15 mm | 1134-PP | $ 211 |
| **AGAR DE MAC CONKEY SIN CLORURO DE SODIO Y CRISTAL VIOLETA** | | | |
| Medio diferencial para el aislamiento de Enterobacterias, inhibe el swarming de *Proteus* y permite el crecimiento de estafilococos y enterococos, a partir de diversas muestras. | 1 kg | 1135 | $ 3,846 |
| | 500 gr | 1135-E | $ 1,923 |
| | 450 gr | 1135-A | $ 1,731 |
| | 100 gr | 1135-B | $ 520 |
| | Caja C/ 3 sobres | 1135-H | $ 761 |



Información confidencial perteneciente a DIBICO S.A. de C.V.

DIBICO

## MEDIOS DE CULTIVO

| DESCRIPCIÓN | PRESENTACIÓN | No. CAT. | PRECIO 2018 | |
|---|---|---|---|---|
| **AGAR POLIPEPTONA Y** | | | | |
| Medio enriquecido, se recomienda para el recuento de bacterias de interés sanitario presentes en lácteos, agua y diversos alimentos para determinar el grado de contaminación o carga microbiana y promoción de crecimiento. | 1 kg | 1136 | $ | 3,900 |
| | 500 gr | 1136-E | $ | 1,950 |
| | 450 gr | 1136-A | $ | 1,755 |
| | 100 gr | 1136-B | $ | 422 |
| | Caja C/ 3 sobres | 1136-H | | |
| **AGAR ROSA DE BENGALA CON CLORANFENICOL** | | | | |
| Para aislamiento y recuento de levaduras y mohos a partir de diversas muestras. | Paquete C/10 cajas de Petri de 90x15 mm | 1137-PP | $ | 257 |
| | Paquete C/ 20 placas de 60x15 mm | 1137-PM | $ | 282 |
| | Caja con 20 placas de contacto cuadriculadas de 60x15 mm | 1137-PR | $ | 700 |
| | 2 Fcos. 100 mL | 1137-SP | $ | 229 |
| **CALDO ROJO DE FENOL CON GALACTOSA** | | | | |
| Para la identificación bioquímica de microorganismos basándose en su capacidad para fermentar la glactosa. | 1 kg | 1139 | | |
| | 500 gr | 1139-E | | |
| | 450 gr | 1139-A | | |
| | 100 gr | 1139-B | | |
| | Caja C/ 3 sobres | 1139-H | | |
| **MEDIO PARA ANTIBIOTICOS No. 4** | | | | |
| Para el ensayo de penicilina por el método de cilindros en placa y anfotericina B. | 1 kg | 1140 | $ | 4,389 |
| | 500 gr | 1140-E | $ | 2,195 |
| | 450 gr | 1140-A | $ | 1,975 |
| | 100 gr | 1140-B | $ | 594 |
| | Caja C/ 3 sobres | 1140-H | $ | 491 |
| **AGAR DE SOYA Y TRIPTICASEINA CON LECITINA, POLISORBATO Y PENICILINASA** | | | | |
| Medio para aislamiento y cultivo de microorganismos con Penicillinasa y neutralizantes. | Caja con 20 placas de contacto cuadriculadas de 60x15 mm | 1143-PR | $ | 520 |



Información confidencial perteneciente a DIBICO S.A. de C.V.

DIBICO

# MEDIOS DE CULTIVO

| DESCRIPCIÓN | PRESENTACIÓN | No. CAT. | PRECIO 2018 |
|---|---|---|---|
| **BASE DE AGAR SUERO DE NARANJA** | | | |
| Para cultivo, aislamiento y recuento en placa de microorganismos en jugos y concentrados cítricos. | 1 kg | 1144 | |
| | 500 gr | 1144-E | |
| | 450 gr | 1144-A | |
| | 100 gr | 1144-B | |
| | Caja C/ 3 sobres | 1144-H | |
| | Caja c/20 Placas de Contacto | 1144-PM | $ 325 |
| | Caja C/ 100 pzas placa de 60x15 mm y 100 membranas | 1144-PMC | $ 3,220 |
| | 12 Fcos. 140mL | 1144-SPC | $ 1,925 |
| | Paquete c/10 Tubos de 20 x 125 mm con tapón de rosca | 1144-TMRP | |
| | 60 Fcos. 25mL | 1144-SPB | $ 4,620 |
| MEDIO SUERO DE NARANJA-M | Bolsa con 20 viales con 3 mL de medio | VA-015 | $ 358 |
| | Bolsa con 50 viales con 3 mL de medio | VB-015 | $ 929 |
| **MEDIO STONEBRINK** | | | |
| Cultivo y aislamiento de *Mycobacterium tuberculosis var. bovis.* | Paquete con 10 tubos de 20 x 125 mm de plástico con tapón de rosca | 1145-TMRP | $ 543 |
| **BASE DE AGAR PURPURA DE BROMOCRESOL** | | | |
| Medio de cultivo que adicionado de carbohidratos se utiliza en reacciones de fermentación para caracterización bioquímica de microorganismos principalmente del grupo entérico. | 1 kg | 1147 | $ 4,595 |
| | 500 gr | 1147-E | $ 2,297 |
| | 450 gr | 1147-A | $ 2,068 |
| | 100 gr | 1147-B | $ 575 |
| | Caja C/ 3 sobres | 1147-H | $ 540 |
| **BASE DE CALDO PURPURA DE BROMOCRESOL** | | | |
| Adicionado de carbohidratos se emplea para pruebas de fermentación, en la diferenciación bioquímica de microorganismos, especialmente del grupo entérico. | 1 kg | 1148 | $ 3,160 |
| | 500gr | 1148-E | $ 1,580 |
| | 450gr | 1148-A | $ 1,422 |
| | 100 gr | 1148-B | $ 427 |
| | Caja C/ 3 sobres | 1148-H | $ 216 |



Información confidencial perteneciente a DIBICO S.A. de C.V.

DIBICO

# MEDIOS DE CULTIVO

| DESCRIPCIÓN | PRESENTACIÓN | No. CAT. | PRECIO 2018 | |
|---|---|---|---|---|
| **BASE DE MEDIO DE LOWENSTEIN JENSEN** | | | | |
| Para el cultivo de micobacterias, en especial de *Mycobacterium tuberculosis* a partir de diversas muestras. | 1 kg | 1149 | $ | 12,862 |
| | 500 gr | 1149-E | $ | 6,431 |
| | 450 gr | 1149-A | $ | 5,788 |
| | 100 gr | 1149-B | $ | 1,739 |
| | Caja C/ 3 sobres | 1149-H | $ | 2,026 |
| | Paquete con 10 tubos de 20 x 125 mm de plástico con tapón de rosca | 1149-TMRP | $ | 479 |

| | | | | |
|---|---|---|---|---|
| **CALDO BASE DESCARBOXILASA DE MOELLER** | | | | |
| Medio de cultivo útil en la diferenciación bioquímica de enterobacterias y microorganismos afines en base a su capacidad de descarboxilar aminoácidos. | 1 kg | 1152 | $ | 7,095 |
| | 500 gr | 1152-E | $ | 3,548 |
| | 450 gr | 1152-A | $ | 3,193 |
| | 100 gr | 1152-B | $ | 959 |
| | Caja C/ 3 sobres | 1152-H | $ | 312 |



Información confidencial perteneciente a DIBICO S.A. de C.V.

DIBICO

## MEDIOS DE CULTIVO

| DESCRIPCIÓN | PRESENTACIÓN | No. CAT. | PRECIO 2018 | |
|---|---|---|---|---|
| **CALDO CZAPEK** | | | | |
| Para el cultivo de hongos saprófitos y otros microorganismos capaces de utilizar nitrógeno inorgánico a partir de diversas muestras. | 1 kg | 1157 | $ | 1,589 |
| | 500 g | 1157-E | $ | 795 |
| | 450 g | 1157-A | $ | 715 |
| | 100 gr | 1157-B | $ | 227 |
| | Caja C/ 3 sobres | 1157-H | $ | 247 |
| | Paquete con 10 tubos de 16x125 mm de plástico con tapón de rosca | 1157-TPMP | $ | 295 |
| **CALDO EXTRACTO DE MALTA** | | | | |
| Utilizado para el aislamiento de hongos filamentosos y levaduras. | 1 kg | 1158 | $ | 3,516 |
| | 500 g | 1158-E | $ | 1,758 |
| | 450 g | 1158-A | $ | 1,582 |
| | 100 gr | 1158-B | $ | 475 |
| | Caja C/ 3 sobres | 1158-H | | |
| CON CICLOHEXIMIDA | 12 Fcos. 140 mL | 1158X-SPC | $ | 1,693 |
| **CALDO EC** | | | | |
| Medio de cultivo selectivo para determinar la presencia de organismos coliformes y *Escherichia coli* a partir de diversas muestras. | 1 kg | 1159 | $ | 3,462 |
| | 500 gr | 1159-E | $ | 1,731 |
| | 450 gr | 1159-A | $ | 1,558 |
| | 100 gr | 1159-B | $ | 468 |
| | Caja C/ 3 sobres | 1159-H | $ | 540 |
| | Paquete con 10 tubos de 16x125 mm de plástico con tapón de rosca | 1159-TPMP | $ | 223 |
| **CALDO LAURIL SULFATO DE SODIO** | | | | |
| Medio de cultivo selectivo para investigación de microorganismos coliformes en agua (de consumo y residuales) y productos de importancia sanitaria. | 1 kg | 1170 | $ | 1,884 |
| | 500 gr | 1170-E | $ | 942 |
| | 450 gr | 1170-A | $ | 848 |
| | 100 gr | 1170-B | $ | 256 |
| | Caja C/ 3 sobres | 1170-H | $ | 286 |
| | Paquete con 10 tubos de 16x125 mm de plástico con tapón de rosca | 1170-TPMP | $ | 247 |



Información confidencial perteneciente a DIBICO S.A. de C.V.

DIBICO

## MEDIOS DE CULTIVO

| DESCRIPCIÓN | PRESENTACIÓN | No. CAT. | PRECIO 2018 | |
|---|---|---|---|---|
| **CALDO LISINA DESCARBOXILASA** | | | | |
| Medio de cultivo utilizado en la diferenciación bioquímica de enterobacterias, principalmente del género *Salmonella* y *Edwarsiella.* | 1 kg | 1174 | $ | 2,494 |
| | 500 gr | 1174-E | $ | 1,247 |
| | 450 gr | 1174-A | $ | 1,123 |
| | 100 gr | 1174-B | $ | 336 |
| | Caja C/ 3 sobres | 1174-H | $ | 138 |
| | Paquete con 10 tubos de 13x100mm de plástico con tapón de rosca | 1174-TPCP | $ | 197 |
| **CALDO MALONATO ( de Ewing Modificado )** | | | | |
| Para diferenciación de coliformes y otros microorganismos en especial *Enterobacter* y *Escherichia coli,* basándose en el consumo de malonato. | 1 kg | 1175 | $ | 7,039 |
| | 500 gr | 1175-E | $ | 3,519 |
| | 450 gr | 1175-A | $ | 3,167 |
| | 100 gr | 1175-B | $ | 952 |
| | Caja C/ 3 sobres | 1175-H | $ | 275 |
| | Paquete con 10 tubos de 13x100mm de plástico con tapón de rosca | 1175-TPCP | $ | 197 |
| **AGAR TARTRATO DE JORDAN'S** | | | | |
| Para identificación bioquímica de Enterobacterias en base a la utilización del tartrato. | 1 kg | 1181 | $ | 7,934 |
| | 500 gr | 1181-E | $ | 3,967 |
| | 450 gr | 1181-A | $ | 3,570 |
| | 100 gr | 1181-B | $ | 1,072 |
| | Caja C/ 3 sobres | 1181-H | $ | 1,337 |
| | Paquete con 10 tubos de 13x100mm de plástico con tapón de rosca | 1181-TPCP | $ | 190 |
| **CALDO ROJO DE FENOL CON CELOBIOSA** | | | | |
| Para la identificación bioquímica de microorganismos basándose en su capacidad para fermentar la celobiosa. | 1 kg | 1182 | $ | 99,567 |
| | 500 gr | 1182-E | $ | 49,784 |
| | 450 gr | 1182-A | $ | 44,805 |
| | 100 gr | 1182-B | $ | 10,764 |
| | Caja C/ 3 sobres | 1182-H | $ | 8,393 |
| | Paquete con 10 tubos de 13x100mm de plástico con tapón de rosca | 1182-TPCP | $ | 311 |



Información confidencial perteneciente a DIBICO S.A. de C.V.

DIBICO

# MEDIOS DE CULTIVO

| DESCRIPCIÓN | PRESENTACIÓN | No. CAT. | PRECIO 2018 | |
|---|---|---|---|---|
| **CALDO SELENITO CISTINA** | | | | |
| Medio selectivo de enriquecimiento para recuperación de microorganismos del género *Salmonella* impidiendo la multiplicación de la microbiota asociada a partir de diversas muestras. | 1 kg | 1183 | $ | 3,565 |
| | 500 g | 1183-E | $ | 1,783 |
| | 450 g | 1183-A | $ | 1,604 |
| | 100 gr | 1183-B | $ | 481 |
| | Caja C/ 3 sobres | 1183-H | $ | 348 |
| | 2 FCOS. 100 ML | 1183-SP | $ | 216 |
| | Paquete con 10 tubos de 16x125 mm de plástico con tapón de rosca | 1183-TPMP | $ | 223 |

| | | | | |
|---|---|---|---|---|
| **CALDO SOYA Y TRIPTICASEINA SIN DEXTROSA** | | | | |
| Para el crecimiento de bacterias y levaduras exigentes, exento de sustancias inhibitorias e indicadores, ampliamente utilizado en procedimientos de diagnóstico e investigación a partir de diversas muestras. | 1 kg | 1186 | $ | 2,406 |
| | 500 g | 1186-E | $ | 1,203 |
| | 450 g | 1186-A | $ | 1,082 |
| | 100 gr | 1186-B | $ | 326 |
| | Caja C/ 3 sobres | 1186-H | $ | 281 |



Información confidencial perteneciente a DIBICO S.A. de C.V.

DIBICO

# MEDIOS DE CULTIVO

| DESCRIPCIÓN | PRESENTACIÓN | No. CAT. | PRECIO 2018 |
|---|---|---|---|
| **MEDIO PARA ANTIBIOTICOS No.12 ( Para Ensayo de Nistatina)** | | | |
| En el ensayo microbiológico de la nistatina para investigar la actividad micótica a partir de diversas muestras. | 1 kg | 1201 | $ 5,599 |
| | 500 gr | 1201-E | $ 2,800 |
| | 450 gr | 1201-A | $ 2,520 |
| | 100 gr | 1201-B | $ 757 |
| | Caja C/ 3 sobres | 1201-H | $ 1,413 |
| **BASE MEDIO O / F ( de Hugh y Leifson )** | | | |
| Para diferenciar bacterias Gram negativas, basándose en la degradación oxidativa y fermentativa de carbohidratos, a partir de diversas muestras. | 1 kg | 1202 | $ 4,494 |
| | 500gr | 1202-E | $ 2,247 |
| | 450gr | 1202-A | $ 2,022 |
| | 100 gr | 1202-B | $ 608 |
| | Caja C/ 3 sobres | 1202-H | $ 181 |
| **MEDIO CISTINA TRIPTICASEINA ( Medio CTA )** | | | |
| Es un medio semisólido para la conservación y detección de movilidad de microorganismos. Adicionado de carbohidratos se utiliza para reacciones de fermentación de organismos difíciles por ejemplo: *Neisseria, Pneumococcus, Streptococcus* y anaerobios no formadores de esporas. | 1 kg | 1204 | $ 4,908 |
| | 500 gr | 1204-E | $ 2,454 |
| | 450 gr | 1204-A | $ 2,209 |
| | 100 gr | 1204-B | $ 664 |
| | Caja C/ 3 sobres | 1204-H | $ 590 |
| | Paquete con 10 tubos de 13x100mm de plástico con tapón de rosca | 1204-TPCP | $ 311 |
| **MEDIO INDOL NITRITO** | | | |
| Para identificación bioquímica de microorganismos en base a la reducción del nitrato y formación de indol. | 1 kg | 1205 | $ 6,582 |
| | 500 gr | 1205-E | $ 3,291 |
| | 450 gr | 1205-A | $ 2,962 |
| | 100 gr | 1205-B | $ 890 |
| | Caja C/ 3 sobres | 1205-H | $ 692 |
| | Paquete con 10 tubos de 13x100mm de plástico con tapón de rosca | 1205-TPCP | $ 239 |



Información confidencial perteneciente a DIBICO S.A. de C.V.

DIBICO

# MEDIOS DE CULTIVO

| DESCRIPCIÓN | PRESENTACIÓN | No. CAT. | PRECIO 2018 | |
|---|---|---|---|---|
| **AGAR DE THAYER MARTIN (BASE)** | | | | |
| Los medios de cultivo elaborados a partir de esta base, se utilizan para el aislamiento de bacterias de los géneros: *Neisseria, Haemophilus* y *Gardnerella.* De acuerdo a los ingredientes adicionados, se pueden preparar los siguientes medios: Gelosa Chocolate, Gelosa Chocolate con Polienriquecimiento,Thayer Martin. | 1 kg | 1211 | $ | 4,795 |
| | 500 gr | 1211-E | $ | 2,398 |
| | 450 gr | 1211-A | $ | 2,158 |
| | 100 gr | 1211-B | $ | 648 |
| | Caja C/ 3 sobres | 1211-H | $ | 727 |
| | Paquete C/10 cajas de Petri de 90x15 mm | 1211-PP | $ | 198 |
| **AGAR GELOSA SANGRE** | | | | |
| Medio que permite el aislamiento de bacterias exigentes y la demostración de sus características hemolíticas, sin interferir en la formación de pigmentos. | Paquete C/10 cajas de Petri de 90x15 mm | 1212-PP | $ | 178 |
| | Paquete C/ 20 placas de 60x15 mm | 1212-PM | $ | 282 |
| | Caja con 20 placas de contacto cuadriculadas de 60x15 mm | 1212-PR | $ | 542 |
| Con sangre de conejo | Paquete C/10 cajas de Petri de 90x15 mm | 1212-PP | $ | 1,605 |
| **CALDO SURRACO (UREA SACAROSA BASE)** | | | | |
| Para la diferenciación de microorganismos, especialmente de la familia *Enterobacteriaceae* basándose en la producción de ureasa y/o la capacidad de fermentar la sacarosa. | 1 kg | 1213 | $ | 3,219 |
| | 500 gr | 1213-E | $ | 1,610 |
| | 450 gr | 1213-A | $ | 1,449 |
| | 100 gr | 1213-B | $ | 348 |
| | Caja C/ 3 sobres | 1213-H | | |
| | Paquete con 10 tubos de 13x100mm de plástico con tapón de rosca | 1213-TPCP | $ | 197 |



Información confidencial perteneciente a DIBICO S.A. de C.V.

DIBICO

# MEDIOS DE CULTIVO

| DESCRIPCIÓN | PRESENTACIÓN | No. CAT. | PRECIO 2018 |
|---|---|---|---|
| **AGAR GELOSA CHOCOLATE CON POLIENRIQUECIMIENTO** | | | |
| Medio de cultivo enriquecido con un suplemento polivitamínico para aislamiento y cultivo de microorganismos exigentes, especialmente de los géneros *Neisseria y Haemophilus* a partir de muestras clínicas | Paquete C/10 cajas de Petri de 90x15 mm | 1214-PP | $ 175 |
| | Paquete C/5 placas de 150 x 15 mm | 12-14-PG | $ 576 |
| **AGAR DE MUELLER HINTON CHOCOLATE CON POLIENRIQUECIMIENTO** | | | |
| Para pruebas de difusión de antimicrobianos en ensayos de susceptibilidad para microorganismos exigentes del género *Neisseria.* | Paquete C/10 cajas de Petri de 90x15 mm | 1215-PP | $ 184 |
| **CALDO PEPTONADO ALCALINO (Enriquecimiento de Vibrios)** | | | |
| Para el enriquecimiento de *Vibrio cholerae* y otros Vibrios a partir de diversas muestras. | 1 kg | 1216 | |
| | 500 gr | 1216-E | |
| | 450 gr | 1216-A | |
| | 100 gr | 1216-B | |
| | Caja C/ 3 sobres | 1216-H | |
| | Paquete con 10 tubos de 16x125 mm de plástico con tapón de rosca | 1216-TPMP | $ 290 |
| **CALDO PEPTONADO ( Agua Peptonada )** | | | |
| Para el cultivo de microorganismos no exigentes, estudios de fermentación de carbohidratos y prueba de producción de indol. Recomendado por la International Organization for Standarization (ISO, 1975), para el análisis de carnes y productos cárnicos, muestras clínicas y diversas muestras. | 1 kg | 1217 | $ 2,588 |
| | 500 gr | 1217-E | $ 1,294 |
| | 450 gr | 1217-A | $ 1,165 |
| | 100 gr | 1217-B | $ 349 |
| | Caja C/ 3 sobres | 1217-H | $ 161 |
| | 2 FCOS. 100 ML | 1217-SP | $ 221 |
| | 2 FCOS. 90 ML | 1217-SP90 | $ 209 |
| | Paquete con 10 tubos de 16x125 mm de plástico con tapón de rosca | 1217-TPMP | $ 223 |



Información confidencial perteneciente a DIBICO S.A. de C.V.

DIBICO

## MEDIOS DE CULTIVO

| DESCRIPCIÓN | PRESENTACIÓN | No. CAT. | PRECIO 2018 |
|---|---|---|---|
| **BASE DE AGAR SELECTIVO PARA Campylobacter** | | | |
| Medio selectivo para el aislamiento del género *Campylobacter* a partir de muestras clínicas. | Paquete C/10 cajas de Petri de 90x15 mm | 1218-PP | $ 294 |

| | | | |
|---|---|---|---|
| **AGAR SELECTIVO PARA Yersinia** | | | |
| Medio selectivo y diferencial para *Yersinia enterocolitica* y *Yersinia pseudotuberculosis* a partir de diversas muestras. | Paquete C/10 cajas de Petri de 90x15 mm | 1219-PP | $ 373 |



Información confidencial perteneciente a DIBICO S.A. de C.V.

DIBICO

# MEDIOS DE CULTIVO

| DESCRIPCIÓN | PRESENTACIÓN | No. CAT. | PRECIO 2018 |
|---|---|---|---|
| **AGAR CASMAN CON SANGRE DE CARNERO** | | | |
| Para el cultivo de microorganismos patógenos exigentes como *Gardnerella vaginalis,* y la mayor parte de los *Streptococcus* beta hemolíticos a partir de muestras clínicas | Paquete C/10 cajas de Petri de 90x15 mm | 1220-PP | $ 223 |
| **CALDO SAL Y MANITOL** | | | |
| Para el enriquecimiento selectivo de Estafilococos patógenos en la industria de alimentos. | 1 kg | 1222 | $ 3,628 |
| | 500 g | 1222-E | $ 1,814 |
| | 450 g | 1222-A | $ 1,632 |
| | 100 gr | 1222-B | $ 491 |
| | Caja C/ 3 sobres | 1222-H | $ 1,915 |
| | Paquete con 10 tubos de 16x125 mm de plástico con tapón de rosca | 1222-TPMP | $ 223 |
| **CALDO ROJO DE FENOL CON TREHALOSA** | | | |
| Para identificación bioquímica basándose en la capacidad de fermentar la trehalosa. | 1 kg | 1223 | $ 31,645 |
| | 500gr | 1223-E | $ 15,822 |
| | 450gr | 1223-A | $ 14,240 |
| | 100 gr | 1223-B | $ 3,422 |
| | Caja C/ 3 sobres | 1223-H | $ 2,668 |
| | Paquete con 10 tubos de 16x125 mm de plástico con tapón de rosca | 1223-TPMP | $ 369 |
| | Paquete con 10 tubos de 13x100mm de plástico con tapón de rosca | 1223-TPCP | $ 289 |
| **CALDO ROJO DE FENOL CON XILOSA** | | | |
| Medio de cultivo para diferenciación bioquímica, basándose en la capacidad de fermentar la xilosa. | 1 kg | 1224 | $ 11,308 |
| | 500 g | 1224-E | $ 5,654 |
| | 450 g | 1224-A | $ 5,089 |
| | 100 gr | 1224-B | $ 1,222 |
| | Caja C/ 3 sobres | 1224-H | $ 952 |
| | Paquete con 10 tubos de 13x100mm de plástico con tapón de rosca | 1224-TPCP | $ 263 |
| | Paquete con 10 tubos de 16x125 mm de plástico con tapón de rosca | 1224-TPMP | $ 369 |



Información confidencial perteneciente a DIBICO S.A. de C.V.

DIBICO

# MEDIOS DE CULTIVO

| DESCRIPCIÓN | PRESENTACIÓN | No. CAT. | PRECIO 2018 |
|---|---|---|---|
| **AGAR MUELLER HINTON CON SANGRE DE CARNERO** | | | |
| Para pruebas de susceptibilidad atimicrobiana de bacterias patógenas de importancia clínica a partir de diversas muestras por el método de difusión en disco (Kirby-Bauer). | Paquete C/10 cajas de Petri de 90x15 mm | 1225-PP | $ 172 |
| **AGAR DE SOYA Y TRIPTICASEINA CON SANGRE DE CARNERO** | | | |
| Medio de cultivo rico en nutrientes por lo que tiene una amplia aplicación en Microbiología. Permite el crecimiento abundante de bacterias de difícil desarrollo aerobias y anaerobias. | Paquete C/10 cajas de Petri de 90x15 mm | 1226-PP | $ 168 |
| **AGAR DE HIERRO Y LISINA DOBLE MODIFICADO** | | | |
| Para la identificación de enterobacterias, especialmente del género *Salmonella* a partir de diversas muestras de alimentos. | 1 kg | 1228 | $ 4,997 |
| | 500 g | 1228-E | $ 2,499 |
| | 450 g | 1228-A | $ 2,249 |
| | 100 gr | 1228-B | $ 540 |
| | Caja C/ 3 sobres | 1228-H | |
| | Paquete C/10 cajas de Petri de 90x15 mm | 1228-PP | $ 272 |
| **AGAR Gardnerella** | | | |
| Es un medio enriquecido para el cultivo y aislamiento de *Gardnerella vaginalis* a partir de muestras clínicas. | Paquete C/10 cajas de Petri de 90x15 mm | 1229-PP | $ 257 |
| **AGAR CDC ( Con Sangre de Carnero )** | | | |
| Para cultivo de microorganismos anaerobios obligados estrictos, obligados moderados, aerotolerantes y microaerofílicos a partir de diversas muestras clínicas, otros materiales y especialmente para la cuenta total de organismos anaerobios en líquidos. | Paquete C/10 cajas de Petri de 90x15 mm | 1230-PP | $ 189 |



Información confidencial perteneciente a DIBICO S.A. de C.V.

DIBICO

# MEDIOS DE CULTIVO

| DESCRIPCIÓN | PRESENTACIÓN | No. CAT. | PRECIO 2018 |
|---|---|---|---|
| **AGAR Mobiluncus** | | | |
| Para cultivo y aislamiento de especies del género *Mobiluncus* a partir de diversas muestras clínicas. | Paquete C/10 cajas de Petri de 90x15 mm | 1231-PP | $ 190 |
| **MEDIO CTA CON DEXTROSA ( Medio Semosólido )** | | | |
| Medio semisólido para la diferenciación de microorganismos en base a su capacidad de fermentar la dextrosa. | 1 kg | 1232 | $ 3,841 |
| | 500 g | 1232-E | $ 1,921 |
| | 450 g | 1232-A | $ 1,729 |
| | 100gr | 1232-B | $ 518 |
| | Caja C/ 3 sobres | 1232-H | $ 540 |
| | Paquete con 10 tubos de 13x100mm de plástico con tapón de rosca | 1232-TPCP | $ 197 |
| **MEDIO CTA CON MALTOSA (Medio Semisólido )** | | | |
| Medio semisólido para la diferenciación de microorganismos en base a su capacidad de fermentar la maltosa. | 1 kg | 1234 | $ 5,055 |
| | 500gr | 1234-E | $ 2,528 |
| | 450gr | 1234-A | $ 2,275 |
| | 100gr | 1234-B | $ 683 |
| | Caja C/ 3 sobres | 1234-H | $ 712 |
| | Paquete con 10 tubos de 13x100mm de plástico con tapón de rosca | 1234-TPCP | $ 237 |
| **MEDIO CTA CON SACAROSA ( Medio Semisólido )** | | | |
| Medio semisólido para la diferenciación de microorganismos en base a su capacidad de fermentar la sacarosa. | 1 kg | 1235 | $ 4,773 |
| | 500 g | 1235-E | $ 2,386 |
| | 450 g | 1235-A | $ 2,148 |
| | 100 g | 1235-B | $ 646 |
| | Caja C/ 3 sobres | 1235-H | $ 673 |
| | Paquete con 10 tubos de 13x100mm de plástico con tapón de rosca | 1235-TPCP | $ 197 |
| **CALDO LURIA (Luria Bertani LB)** | | | |
| Medio de enriquecimiento, especialmente para *Escherichia coli* a partir de diversas muestras. | 1 kg | 1236 | $ 2,829 |
| | 500 g | 1236-E | $ 1,414 |
| | 450 g | 1236-A | $ 1,273 |
| | 100 g | 1236-B | $ 382 |
| | Caja C/ 3 sobres | 1236-H | $ 238 |



Información confidencial perteneciente a DIBICO S.A. de C.V.

DIBICO

## MEDIOS DE CULTIVO

| DESCRIPCIÓN | PRESENTACIÓN | No. CAT. | PRECIO 2018 | |
|---|---|---|---|---|
| **AGAR ENDO LES** | | | | |
| Para la cuenta de microorganismos coliformes en agua por la técnica de filtración en membrana. | 1 kg | 1237 | $ | 5,279 |
| | 500 gr | 1237-E | $ | 2,639 |
| | 450 gr | 1237-A | $ | 2,375 |
| | 100 gr | 1237-B | $ | 713 |
| | Caja C/ 3 sobres | 1237-H | $ | 1,134 |
| | Paquete C/ 20 placas de 60x15 mm | 1237-PM | $ | 282 |

| | | | | |
|---|---|---|---|---|
| **BASE DE AGAR SELECTIVO PARA *Yersinia*** | | | | |
| Base nutritiva que adicionada de cefsulodin y novobiocina favorece el crecimiento de Yersinias, especialmente de *Yersinia enterocolitica* y *Yersinia pseudotuberculosis* a partir de diversas muestras. | 1 kg | 1238 | $ | 4,877 |
| | 500 g | 1238-E | $ | 2,439 |
| | 450 g | 1238-A | $ | 2,195 |
| | 100 g | 1238-B | $ | 660 |
| | Caja C/ 3 sobres | 1238-H | $ | 1,179 |



Información confidencial perteneciente a DIBICO S.A. de C.V.

DIBICO

# MEDIOS DE CULTIVO

| DESCRIPCIÓN | PRESENTACIÓN | No. CAT. | PRECIO 2018 | |
|---|---|---|---|---|
| **AGAR CDC (BASE) (Para Anaerobios )** | | | | |
| Medio nutritivo que adicionado de sangre estéril de carnero se utiliza para el cultivo de microorganismos anaerobios obligados estrictos, obligados moderados, facultativos, aerotolerantes y microaerofílicos a partir de diversas muestras. | 1 kg | 1239 | $ | 4,726 |
| | 500 g | 1239-E | $ | 2,363 |
| | 450 g | 1239-A | $ | 2,127 |
| | 100 g | 1239-B | $ | 639 |
| | Caja C/ 3 sobres | 1239-H | $ | 799 |
| **BASE DE AGAR Gardnerella** | | | | |
| Es una base enriquecida que adicionada de sangre estéril desfibrinada se utiliza para el aislamiento, cultivo y diferenciación de *Gardnerella vaginalis* a partir de muestras clínicas. | 1 kg | 1240 | $ | 5,094 |
| | 500 g | 1240-E | $ | 2,547 |
| | 450 g | 1240-A | $ | 2,292 |
| | 100 g | 1240-B | $ | 1,007 |
| | Caja C/ 3 sobres | 1240-H | $ | 1,066 |
| **CALDO LURIA MODIFICADO POR O´ BRYAN** | | | | |
| Para enriquecimiento de bacterias patógenas de difícil crecimiento a partir de diversas muestras. | 1 kg | 1241 | $ | 3,819 |
| | 500 g | 1241-E | $ | 1,910 |
| | 450 g | 1241-A | $ | 1,719 |
| | 100 g | 1241-B | $ | 517 |
| | Caja C/ 3 sobres | 1241-H | $ | 336 |
| **MEDIO O/F CON DEXTROSA ( de Hugh y Leifson )** | | | | |
| Para diferenciar bacterias Gram negativas, basándose en la degradación oxidativa y fermentativa de la dextrosa, a partir de diversas muestras. | 1 kg | 1242 | $ | 3,066 |
| | 500 g | 1242-E | $ | 1,533 |
| | 450 g | 1242-A | $ | 1,380 |
| | 100 g | 1242-B | $ | 416 |
| | Caja C/ 3 sobres | 1242-H | $ | 317 |
| | Paquete con 10 tubos de 13x100mm de plástico con tapón de rosca | 1242-TPCP | $ | 250 |



Información confidencial perteneciente a DIBICO S.A. de C.V.

DIBICO

## MEDIOS DE CULTIVO

| DESCRIPCIÓN | PRESENTACIÓN | No. CAT. | PRECIO 2018 | |
|---|---|---|---|---|
| **MEDIO O/F CON LACTOSA ( de Hugh y Leifson )** | | | | |
| Para diferenciar bacterias Gram negativas, basándose en la degradación oxidativa y fermentativa de la lactosa, a partir de diversas muestras. | 1 kg | 1243 | $ | 3,406 |
| | 500 g | 1243-E | $ | 1,703 |
| | 450 g | 1243-A | $ | 1,533 |
| | 100 g | 1243-B | $ | 461 |
| | Caja C/ 3 sobres | 1243-H | $ | 281 |
| | Paquete con 10 tubos de 13x100mm de plástico con tapón de rosca | 1243-TPCP | $ | 197 |
| **MEDIO O/F CON SACAROSA ( de Hugh y Leifson )** | | | | |
| Para diferenciar bacterias Gram negativas, basándose en la degradación oxidativa y fermentativa de la sacarosa, a partir de diversas muestras. | 1 kg | 1244 | $ | 3,397 |
| | 500 g | 1244-E | $ | 1,698 |
| | 450 g | 1244-A | $ | 1,529 |
| | 100 g | 1244-B | $ | 459 |
| | Caja C/ 3 sobres | 1244-H | $ | 275 |
| | Paquete con 10 tubos de 13x100mm de plástico con tapón de rosca | 1244-TPCP | $ | 197 |
| **CALDO ROJO DE FENOL CON INOSITOL** | | | | |
| Para identificación bioquímica de microorganismos en base a su capacidad de fermentar el inositol. | 1 kg | 1245 | $ | 49,358 |
| | 500 g | 1245-E | $ | 24,679 |
| | 450 g | 1245-A | $ | 22,211 |
| | 100 g | 1245-B | $ | 5,336 |
| | Caja C/ 3 sobres | 1245-H | $ | 4,163 |
| | Paquete con 10 tubos de 13x100mm de plástico con tapón de rosca | 1245-TPCP | $ | 317 |
| **CALDO ROJO DE FENOL CON SALICINA** | | | | |
| Para identificación bioquímica de microorganismos de acuerdo a su capacidad de fermentar la salicina. | 1 kg | 1246 | $ | 138,853 |
| | 500 g | 1246-E | $ | 69,426 |
| | 450 g | 1246-A | $ | 62,484 |
| | 100 g | 1246-B | $ | 15,011 |
| | Caja C/ 3 sobres | 1246-H | $ | 11,707 |
| | Paquete con 10 tubos de 13x100mm de plástico con tapón de rosca | 1246-TPCP | $ | 317 |



Información confidencial perteneciente a DIBICO S.A. de C.V.

DIBICO

## MEDIOS DE CULTIVO

| DESCRIPCIÓN | PRESENTACIÓN | No. CAT. | PRECIO 2018 |
|---|---|---|---|
| **CALDO ROJO DE FENOL CON SORBITOL** | | | |
| Para identificación bioquímica de microorganismos en base a su capacidad de fermentar el sorbitol. | Paquete con 10 tubos de 13x100mm de plástico con tapón de rosca. | 1247-TPCP | $ 317 |
| **CALDO ROJO DE FENOL CON DULCITOL** | | | |
| Para identificación bioquímica de microorganismos en base a su capacidad de fermentar el dulcitol. | 1 kg | 1248 | $ 12,614 |
| | 500 g | 1248-E | $ 6,307 |
| | 450 g | 1248-A | $ 5,676 |
| | 100 g | 1248-B | $ 1,364 |
| | Caja C/ 3 sobres | 1248-H | $ 1,065 |
| | Paquete con 10 tubos de 13x100mm de plástico con tapón de rosca | 1248-TPCP | $ 317 |
| **CALDO ACIDO** | | | |
| Para cultivo, cuenta de gérmenes acidófilos y otros microorganismos a partir de diversas muestras de alimentos. | 1 kg | 1249 | $ 3,510 |
| | 500 gr | 1249-E | $ 1,755 |
| | 450 gr | 1249-A | $ 1,579 |
| | 100 g | 1249-B | $ 475 |
| | Caja C/ 3 sobres | 1249-H | $ 278 |
| **AGAR TERMOACIDURANS** | | | |
| Medio selectivo para el aislamiento de *Bacillus thermoacidurans* a partir de diversas muestras de alimentos sospechosos de descomposición ácida. | 1 kg | 1250 | $ 8,934 |
| | 500 gr | 1250-E | $ 4,467 |
| | 450 gr | 1250-A | $ 4,020 |
| | 100 g | 1250-B | $ 1,553 |
| | Caja C/ 3 sobres | 1250-H | $ 1,468 |
| **MEDIO TIOGLICOLATO** | | | |
| Para cultivo de anaerobios obligados estrictos, obligados moderados, facultativos, aerotolerantes y microaerofílicos a partir de diversas muestras. | Paquete con 10 tubos de 16x125 mm de plástico con tapón de rosca. | 1251-TPMP | $ 366 |



Información confidencial perteneciente a DIBICO S.A. de C.V.

DIBICO

## MEDIOS DE CULTIVO

| DESCRIPCIÓN | PRESENTACIÓN | No. CAT. | PRECIO 2018 |
|---|---|---|---|
| **BASE DE MEDIO TIOGLICOLATO S / DEXT Y S/IND. ENRIQUECIDO CON HEMINA Y VIT. K** | | | |
| Para el cultivo de anaerobios obligados estrictos, obligados moderados, facultativos, aerotolerantes y microaerofílicos a partir de diversas muestras. | 500 g | 1252-E | |
| | 450 g | 1252-A | |
| | 100 g | 1252-B | |
| | Caja C/ 3 sobres | 1252-H | |

| | | | | |
|---|---|---|---|---|
| **BASE DE AGAR Mobiluncus** | | | | |
| Base nutritiva que adicionada de sangre y suero de conejo se utiliza para el aislamiento, cultivo y diferenciación de especies del género *Mobiluncus* a partir de diversas muestras clínicas. | 1 kg | 1253 | $ | 7,017 |
| | 500 g | 1253-E | $ | 3,509 |
| | 450 g | 1253-A | $ | 3,158 |
| | 100 g | 1253-B | $ | 842 |
| | Caja C/ 3 sobres | 1253-H | $ | 814 |



Información confidencial perteneciente a DIBICO S.A. de C.V.

DIBICO

## MEDIOS DE CULTIVO

| DESCRIPCIÓN | PRESENTACIÓN | No. CAT. | PRECIO 2018 | |
|---|---|---|---|---|
| **AGAR ROGOSA** | | | | |
| Para cultivo, aislamiento y cuenta de Lactobacilos a partir de diversas muestras. | 1 kg | 1254 | $ | 9,864 |
| | 500 gr | 1254-E | $ | 4,932 |
| | 450 gr | 1254-A | $ | 4,439 |
| | 100 g | 1254-B | $ | 1,332 |
| | Caja C/ 3 sobres | 1254-H | $ | 3,097 |
| | Paquete C/10 | 1254-PP | $ | 266 |
| MEDIO ROGOSA-M | Bolsa con 20 viales con 3 mL de medio | VA-020 | $ | 215 |
| | Bolsa con 50 viales con 3 mL de medio | VB-020 | $ | 746 |
| **BASE DE CALDO TETRATIONATO MODIFICADO ( Hajna y Damon )** | | | | |
| Para el enriquecimiento selectivo de microorganismos principalmente del género *Salmonella* a partir de diversas muestras de alimentos | 1 kg | 1255 | $ | 2,869 |
| | 500 g | 1255-E | $ | 1,435 |
| | 450 g | 1255-A | $ | 1,291 |
| | 100 g | 1255-B | $ | 388 |
| | Caja C/ 3 sobres | 1255-H | $ | 1,108 |
| | Paquete con 10 tubos de 16x125 mm de plástico con tapón de rosca | 1255-TPMP | $ | 247 |
| **AGAR DE MAC CONKEY CON SORBITOL** | | | | |
| Medio selectivo y diferencial para el cultivo y aislamiento de *Escherichia coli* O157:H7 asociada con epidemias de colitis hemorrágica y ligada estrechamente con el síndrome urémico hemolítico, a partir de diversas muestras. | 1 kg | 1256 | $ | 5,441 |
| | 500 g | 1256-E | $ | 2,720 |
| | 450 g | 1256-A | $ | 2,448 |
| | 100 g | 1256-B | $ | 737 |
| | Caja C/ 3 sobres | 1256-H | $ | 1,144 |
| | Paquete C/10 cajas de Petri de 90x15 mm | 1256-PP | $ | 252 |



Información confidencial perteneciente a DIBICO S.A. de C.V.

DIBICO

# MEDIOS DE CULTIVO

| DESCRIPCIÓN | PRESENTACIÓN | No. CAT. | PRECIO 2018 | |
|---|---|---|---|---|
| **AGAR BILIS ESCULINA** | | | | |
| Para la investigación preliminar de Enterococos del Grupo D a partir de diversas muestras. | 1 kg | 1257 | $ | 30,247 |
| | 500 g | 1257-E | $ | 15,124 |
| | 450 g | 1257-A | $ | 13,611 |
| | 100 g | 1257-B | $ | 4,156 |
| | Caja C/ 3 sobres | 1257-H | $ | 1,321 |
| | Paquete C/10 cajas de Petri de 90x15 mm | 1257-PP | $ | 682 |
| | Paquete con 10 tubos de 13x100mm de plástico con tapón de rosca | 1257-TPCP | $ | 432 |
| **CALDO RV ( Rappaport y Vassiliadis )** | | | | |
| Para el enriquecimiento selectivo de especies del género *Salmonella* a partir de diversas muestras. | 1 kg | 1258 | $ | 4,330 |
| | 500 g | 1258-E | $ | 2,165 |
| | 450 g | 1258-A | $ | 1,949 |
| | 100 g | 1258-B | $ | 791 |
| | Caja C/ 3 sobres | 1258-H | $ | 777 |
| FRASCO CON 250 mL | Caja con 9 Frascos | 1258-SP250 | $ | - |
| | Paquete con 10 tubos de 16x125 mm de plástico con tapón de rosca | 1258-TPMP | $ | 247 |
| TUBO 10 mL | Paquete con 10 tubos de 16x125 mm de plástico con tapón de rosca | 1258-TPMP10 | $ | 357 |
| **AGAR DE MAC CONKEY SIN CRISTAL VIOLETA** | | | | |
| Es un medio selectivo y diferencial para el aislamiento de Enterobacterias a partir de diversas muestras. Permite el crecimiento de cocos Gram positivos. | 1 kg | 1259 | $ | 3,610 |
| | 500 gr | 1259-E | $ | 1,805 |
| | 450 gr | 1259-A | $ | 1,624 |
| | 100 gr | 1259-B | $ | 488 |
| | Caja C/ 3 sobres | 1259-H | $ | 792 |



Información confidencial perteneciente a DIBICO S.A. de C.V.

DIBICO

# MEDIOS DE CULTIVO

| DESCRIPCIÓN | PRESENTACIÓN | No. CAT. | PRECIO 2018 | |
|---|---|---|---|---|
| **CALDO MOSSEL** | | | | |
| Para el enriquecimiento selectivo de Enterobacterias a partir de diversas muestras. | 1 kg | 1261 | $ | 12,729 |
| | 500 gr | 1261-E | $ | 6,365 |
| | 450 gr | 1261-A | $ | 5,728 |
| | 100 gr | 1261-B | $ | 1,720 |
| | Caja C/ 3 sobres | 1261-H | $ | 1,725 |
| | 2 Fcos. 100 mL | 1261-SP | $ | 325 |
| | 2 Fcos. 90 mL | 1261-SP90 | $ | 260 |
| | Paquete con 10 tubos de 16x125 mm de plástico con tapón de rosca | 1261-TPMP | $ | 617 |
| **BASE DE AGAR SANGRE ESCULINA** | | | | |
| Para diferenciar Estreptococos del grupo D como ejemplo *Enterococcus faecalis* que hidroliza la esculina de los que no tienen la capacidad de hacerlo y que no son del grupo D por ejemplo *Streptococcus agalactiae.* | 1 kg | 1262 | $ | 26,536 |
| | 500 gr | 1262-E | $ | 13,268 |
| | 450 gr | 1262-A | $ | 11,941 |
| | 100 gr | 1262-B | $ | 3,587 |
| | Caja C/ 3 sobres | 1262-H | $ | 4,641 |
| | Paquete C/10 cajas de Petri de 90x15 mm | 1262-PP | $ | 457 |
| **AGAR DE SOYA Y TRIPTICASEINA CON LECITINA Y POLISORBATO 80** | | | | |
| Medio para la detección de microorganismos en superficies y equipo que han sido tratadas con desinfectantes de acuerdo a lo establecido en la USP, en el monitoreo ambiental y prueba de límites microbianos. | 1 kg | 1263 | $ | 5,601 |
| | 500 gr | 1263-E | $ | 2,800 |
| | 450 gr | 1263-A | $ | 2,520 |
| | 100 gr | 1263-B | $ | 756 |
| | Caja C/ 3 sobres | 1263-H | $ | 1,081 |
| | Paquete C/10 cajas de Petri de 90x15 mm | 1263-PP | $ | 292 |
| | Paquete C/ 20 placas de 60x15 mm | 1263-PM | $ | 282 |
| | Caja con 20 placas de contacto cuadriculadas de 60x15 mm | 1263-PR | $ | 361 |
| | 2 Fcos. 100 mL | 1263-SP | $ | 221 |
| IRRADIADA | Caja con 20 placas de contacto cuadriculadas de 60x15 mm | 1263-PRI | $ | 727 |
| | Paquete C/10 cajas de Petri de 90x15 mm | 1263-PPI | $ | 301 |



Información confidencial perteneciente a DIBICO S.A. de C.V.

DIBICO

## MEDIOS DE CULTIVO

| DESCRIPCIÓN | PRESENTACIÓN | No. CAT. | PRECIO 2018 | |
|---|---|---|---|---|
| **CALDO NEUTRALIZANTE D/E ( Dey & Engley )** | | | | |
| Para efectuar pruebas de actividad bactericida y antiséptica de desinfectantes. | 1 kg | 1264 | $ | 4,130 |
| | 500 gr | 1264-E | $ | 2,065 |
| | 450 gr | 1264-A | $ | 1,858 |
| | 100 gr | 1264-B | $ | 559 |
| | Caja C/ 3 sobres | 1264-H | $ | 678 |
| | Paquete con 10 tubos de 16x125 mm de plástico con tapón de rosca | 1264-TPMP | $ | 291 |
| | Paquete con 100 tubos de 16x125 mm de plástico con tapón de rosca | 1264-TPMPC | $ | 3,781 |

Información confidencial perteneciente a DIBICO S.A. de C.V.

DIBICO

# MEDIOS DE CULTIVO

| DESCRIPCIÓN | PRESENTACIÓN | No. CAT. | PRECIO 2018 | |
|---|---|---|---|---|
| **CALDO DE MAC CONKEY** | | | | |
| Medio de cultivo para determinar la presencia de organismos coliformes en agua y alimentos. Es selectivo para detectar bacilos Gram negativos fermentadores de lactosa. | 1 kg | 1265 | $ | 6,607 |
| | 500 gr | 1265-E | $ | 3,304 |
| | 450 gr | 1265-A | $ | 2,973 |
| | 100 gr | 1265-B | $ | 892 |
| | Caja C/ 3 sobres | 1265-H | $ | 844 |
| | 2 Fcos. 100 mL | 1265-SP | $ | 260 |
| | 2 Fcos. 90 mL | 1265-SP90 | $ | 247 |
| | Paquete con 10 tubos de 16x125 mm de plástico con tapón de rosca | 1265-TPMP | $ | 561 |
| **AGAR DE BILIS Y ROJO VIOLETA CON GLUCOSA Y LACTOSA** | | | | |
| Es un medio selectivo para aislamiento y cuenta de Entrobacterias a partir de diversos alimentos. | 1 kg | 1266 | $ | 4,285 |
| | 500 gr | 1266-E | $ | 2,142 |
| | 450 gr | 1266-A | $ | 1,928 |
| | 100 gr | 1266-B | $ | 579 |
| | Caja C/ 3 sobres | 1266-H | $ | 927 |
| **AGAR MRS ( de Man, Rogosa y Sharpe )** | | | | |
| Para cultivo, aislamiento y cuenta de Lactobacilos a partir de diversas muestras. | 1 kg | 1267 | $ | 5,043 |
| | 500gr | 1267-E | $ | 2,522 |
| | 450gr | 1267-A | $ | 2,269 |
| | 100 gr | 1267-B | $ | 682 |
| | Caja C/ 3 sobres | 1267-H | $ | 1,426 |
| | Paquete C/10 cajas de Petri de 90x15 mm | 1267-PP | $ | 161 |
| | Paquete C/ 20 placas de 60x15 mm | 1267-PM | $ | 282 |
| | Caja con 20 placas de contacto cuadriculadas de 60x15 mm | 1267-PR | $ | 520 |
| | 2 Fcos. 100 mL | 1267-SP | $ | 233 |
| | Caja C/12 Fcos. de 140 mL | 1267-SPC | $ | 1,185 |
| | Fco. De 300 mL | 1267-SP300 | $ | 369 |
| | Paquete con 10 tubos de 16x125 mm de plástico con tapón de rosca | 1267-TPMP | $ | 425 |
| MEDIO MRS-M | Bolsa con 20 viales con 3 mL de medio | VA-012 | $ | 233 |
| | Bolsa con 50 viales con 3 mL de medio | VB-012 | $ | 604 |



Información confidencial perteneciente a DIBICO S.A. de C.V.

DIBICO

## MEDIOS DE CULTIVO

| DESCRIPCIÓN | PRESENTACIÓN | No. CAT. | PRECIO 2018 | |
|---|---|---|---|---|
| **AGAR M17 ( Según Terzagui )** | | | | |
| Para enriquecimiento de especies de Lactobacilos y Lactoestreptococos en leche y productos lácteos. | 1 kg | 1268 | $ | 8,016 |
| | 500gr | 1268-E | $ | 4,008 |
| | 450gr | 1268-A | $ | 3,607 |
| | 100 gr | 1268-B | $ | 1.083 |
| | Caja C/ 3 sobres | 1268-H | $ | 1,860 |
| **CALDO MRS ( de Man, Rogosa y Sharpe)** | | | | |
| Para cultivo, aislamiento y cuenta de Lactobacilos a partir de diversas muestras. | 1 kg | 1269 | $ | 4,452 |
| | 500 gr | 1269-E | $ | 2,226 |
| | 450 gr | 1269-A | $ | 2,003 |
| | 100 gr | 1269-B | $ | 601 |
| | Caja C/ 3 sobres | 1269-H | $ | 1,030 |
| | Paquete con 10 tubos de 16x125 mm de plástico con tapón de rosca | 1269-TPMP | | |
| **CALDO M17 ( Según Terzagui )** | | | | |
| Para enriquecimiento de especies de Lactobacilos y Lactoestreptococos en leche y productos lácteos. | 1 kg | 1270 | $ | 3,721 |
| | 500 gr | 1270-E | $ | 1,861 |
| | 450 gr | 1270-A | $ | 1,675 |
| | 100 gr | 1270-B | $ | 504 |
| | Caja C/ 3 sobres | 1270-H | $ | 661 |
| **AGAR R2A** | | | | |
| Para cuenta de microorganismos en placa o subcultivos de bacterias a partir de muestras de agua potable. | 1 kg | 1271 | $ | 5,574 |
| | 500 gr | 1271-E | $ | 2,787 |
| | 450 gr | 1271-A | $ | 2,508 |
| | 100 gr | 1271-B | $ | 753 |
| | Caja C/ 3 sobres | 1271-H | $ | 425 |
| | Paquete C/10 cajas de Petri de 90x15 mm | 1271-PP | $ | 152 |
| | Paquete C/ 20 placas de 60x15 mm | 1271-PM | $ | 282 |
| MEDIO R2A-M | Bolsa con 20 viales con 3mL de medio | VA-013 | $ | 233 |
| | Bolsa con 50 viales con 3mL de medio | VB-013 | $ | 604 |



Información confidencial perteneciente a DIBICO S.A. de C.V.

DIBICO

# MEDIOS DE CULTIVO

| DESCRIPCIÓN | PRESENTACIÓN | No. CAT. | PRECIO 2018 | |
|---|---|---|---|---|
| **AGAR DEXTROSA DE EMMONS** | | | | |
| Para cultivo de hongos filamentosos levaduras y microorganismos acidúricos a partir de diversas muestras. | 1 kg | 1272 | $ | 4,130 |
| | 500 gr | 1272-E | $ | 2,065 |
| | 450 gr | 1272-A | $ | 1,858 |
| | 100 gr | 1272-B | $ | 559 |
| | Caja C/ 3 sobres | 1272-H | $ | 872 |
| **BASE DE CALDO TAT** | | | | |
| Como medio de enriquecimiento en la detección de bacterias Gram negativas a partir de fármacos tópicos, cosméticos y para pruebas de esterilidad. | 1 kg | 1273 | $ | 5,909 |
| | 500 gr | 1273-E | $ | 2,955 |
| | 450 gr | 1273-A | $ | 2,659 |
| | 100 gr | 1273-B | $ | 798 |
| | Caja C/ 3 sobres | 1273-H | $ | 624 |
| **AGAR SOYA Y TRIPTICASEINA CON PENICILINASA** | | | | |
| Para cultivo de microorganismos, aislamiento y pruebas de límite microbiano a partir de diversas muestras. Útil para conservación de cepas microbianas. | Paquete C/10 cajas de Petri de 90x15 mm | 1276-PP | $ | 251 |
| | Caja con 20 placas de contacto cuadriculadas de 60x15 mm | 1276-PR | $ | 520 |
| IRRADIADA | Paquete C/10 cajas de Petri de 90x15 mm | 1276-PPI | $ | 249 |
| **AGAR DEXTROSA SABOURAUD CON PENICILINASA** | | | | |
| Para la detección de microorganismos en superficies y equipo que han sido tratadas con desinfectantes de acuerdo a lo establecido en la USP XXIII (1995), en el monitoreo ambiental y prueba de límites microbianos en área de producción de beta lactámicos, en la recuperación de hongos y levaduras. | Caja con 20 placas de contacto cuadriculadas de 60x15 mm | 1277-PR | $ | 520 |
| IRRADIADA | Paquete C/10 cajas de Petri de 90x15 mm | 1277-PPI | $ | 349 |



Información confidencial perteneciente a DIBICO S.A. de C.V.

DIBICO

# MEDIOS DE CULTIVO

| DESCRIPCIÓN | PRESENTACIÓN | No. CAT. | PRECIO 2018 |
|---|---|---|---|
| **AGAR CUENTA TOTAL** | | | |
| Según los métodos de la APHA, se recomienda para el recuento de bacterias de interés sanitario presentes en lácteos, agua y diversos alimentos, para determinar el grado de contaminación o carga microbiana. Como medio preparado listo para usarse en la cuenta total de microorganismos en líquidos. | Paquete C/ 20 cajas de petri de 60x15 mm | 1279-PR | $ 583 |

Información confidencial perteneciente a DIBICO S.A. de C.V.

DIBICO

# MEDIOS DE CULTIVO

| DESCRIPCIÓN | PRESENTACIÓN | No. CAT. | PRECIO 2018 | |
|---|---|---|---|---|
| **AGAR NEUTRALIZANTE D/E (Dey & Engleys)** | | | | |
| Para efectuar pruebas de actividad bactericida en desinfectantes de acuerdo a los procedimientos de Dey y Engleys. | 1 kg | 1280 | $ | 4,112 |
| | 500 gr | 1280-E | $ | 2,056 |
| | 450 gr | 1280-A | $ | 1,850 |
| | 100 gr | 1280-B | $ | 556 |
| | Caja C/ 3 sobres | 1280-H | $ | 935 |
| | Paquete C/ 20 placas de 60x15 mm | 1280-PM | $ | 282 |
| | Caja con 20 placas de contacto cuadriculadas de 60x15 mm | 1280-PR | $ | 520 |
| **AGAR VERDE BRILANTE CON SULFAPIRIDINA ( Agar BGS )** | | | | |
| Medio de cultivo altamente selectivo para el aislamiento de *Salmonella* a partir de alimentos y especialmente en productos derivados del huevo. | 1 kg | 1281 | $ | 5,528 |
| | 500 gr | 1281-E | $ | 2,764 |
| | 450 gr | 1281-A | $ | 2,487 |
| | 100 gr | 1281-B | $ | 747 |
| | Caja C/ 3 sobres | 1281-H | $ | 1,377 |
| | Paquete C/10 cajas de Petri de 90x15 mm | 1281-PP | $ | 400 |
| **CALDO FRASER BASE** | | | | |
| Para el enriquecimiento selectivo de microorganismos del género *Listeria* a partir de diversas muestras. | 1 kg | 1282 | $ | 19,684 |
| | 500 gr | 1282-E | $ | 9,842 |
| | 450 gr | 1282-A | $ | 8,858 |
| | 100 gr | 1282-B | $ | 2,660 |
| | Caja C/ 3 sobres | 1282-H | $ | 4,563 |
| CALDO FRASER BASE AOAC SOBRE CON 12,31gr | Pieza | 1282-H1 | $ | 1,299 |
| **AGAR LETHEEN MODIFICADO** | | | | |
| Para efectuar pruebas de actividad bactericida y determinación del contenido microbiano en productos cosméticos. | 1 kg | 1283 | $ | 3,885 |
| | 500 gr | 1283-E | $ | 1,942 |
| | 450 gr | 1283-A | $ | 1,748 |
| | 100 gr | 1283-B | $ | 525 |
| | Caja C/ 3 sobres | 1283-H | $ | 968 |
| | Paquete C/10 cajas de Petri de 90x15 mm | 1283-PP | $ | 189 |
| | 2 Fcos. 100 mL | 1283-SP | $ | 209 |



Información confidencial perteneciente a DIBICO S.A. de C.V.

DIBICO

## MEDIOS DE CULTIVO

| DESCRIPCIÓN | PRESENTACIÓN | No. CAT. | PRECIO 2018 | |
|---|---|---|---|---|
| **CALDO LETHEEN MODIFICADO** | | | | |
| Para determinar pruebas de actividad bactericida y determinación del contenido microbiano en productos cosméticos. | 1 kg | 1284 | $ | 4,820 |
| | 500 gr | 1284-E | $ | 2,410 |
| | 450 gr | 1284-A | $ | 2,169 |
| | 100 gr | 1284-B | $ | 652 |
| | Caja C/ 3 sobres | 1284-H | $ | 887 |
| | 2 Fcos. 100 mL | 1284-SP | $ | 218 |
| FRASCO CON 90 mL ENGARGOLADO METÁLICO | 30 Fcos. 90 mL | 1284-SPC | $ | 3,173 |
| TUBO C / 9 mL | Paquete con 10 tubos de 16x125 mm de plástico con tapón de rosca | 1284-TPMP9 | $ | 305 |
| **CALDO UVM ( University of Vermont Medium )** | | | | |
| Para el enriquecimiento selectivo de microorganismos del género *Listeria* a partir de productos cárnicos. | 1 kg | 1285 | $ | 22,056 |
| | 500 gr | 1285-E | $ | 11,028 |
| | 450 gr | 1285-A | $ | 9,925 |
| | 100 gr | 1285-B | $ | 3,725 |
| | Caja C/ 3 sobres | 1285-H | $ | 4,973 |
| **AGUA PEPTONADA AMORTIGUADA** | | | | |
| Para el enriquecimiento no selectivo de microorganismos no exigentes a partir de alimentos y diversas muestras. | 1 kg | 1286 | $ | 2,779 |
| | 500 gr | 1286-E | $ | 1,390 |
| | 450 gr | 1286-A | $ | 1,251 |
| | 100 gr | 1286-B | $ | 377 |
| | Caja C/ 3 sobres | 1286-H | $ | 296 |
| | 2 Fcos. 100 mL | 1286-SP | $ | 170 |
| | Paquete con 10 tubos de 16x125 mm de plástico con tapón de rosca | 1286-TPMP | $ | 286 |
| **MEDIO O/F CON MANITOL ( de Hugh y Leifson )** | | | | |
| Para diferenciar bacterias Gram negativas, basándose en la degradación oxidativa y fermentativa del manitol, a partir de diversas muestras. | 1 kg | 1287 | $ | 4,598 |
| | 500 gr | 1287-E | $ | 2,299 |
| | 450 gr | 1287-A | $ | 2,069 |
| | 100 gr | 1287-B | $ | 622 |
| | Caja C/ 3 sobres | 1287-H | $ | 392 |
| | Paquete con 10 tubos de 13x100mm de plástico con tapón de rosca | 1287-TPCP | $ | 450 |



Información confidencial perteneciente a DIBICO S.A. de C.V.

DIBICO

# MEDIOS DE CULTIVO

| DESCRIPCIÓN | PRESENTACIÓN | No. CAT. | PRECIO 2018 | |
|---|---|---|---|---|
| **AGAR INDICADOR PM** | | | | |
| Medio de cultivo para la detección rápida de pequeñas cantidades de penicilina en la leche de acuerdo a la AOAC. | 1 kg | 1288 | $ | 4,646 |
| | 500 gr | 1288-E | $ | 2,323 |
| | 450 gr | 1288-A | $ | 2,091 |
| | 100 gr | 1288-B | $ | 629 |
| | Caja C/ 3 sobres | 1288-H | $ | 626 |
| | Paquete C/10 cajas de Petri de 90x15 mm | 1288-PP | $ | 190 |
| **MEDIO CTA CON LACTOSA ( Medio Semisólido )** | | | | |
| Medio semisólido para la diferenciación de microorganismos en base a su capacidad de fermentar la lactosa. | 1 kg | 1289 | $ | 5,163 |
| | 500 gr | 1289-E | $ | 2,582 |
| | 450 gr | 1289-A | $ | 2,323 |
| | 100 gr | 1289-B | $ | 698 |
| | Caja C/ 3 sobres | 1289-H | $ | 727 |
| **CALDO DE MUELLER HINTON con NaCl al 6.5 %** | | | | |
| Para cultivo de una amplia variedad de microorganismos utilizados en la determinación de la concentración mínima inhibitoria en el ensayo de diluciones seriadas (MIC) en la técnica descrita en la NCCLS. Para ensayos de resistencia de agentes patógenos importantes desde el punto de vista médico frente a antibióticos y sulfamidas. | Paquete c/10 Tubos de 16 x 125 mm de plástico con tapón de rosca | 1290-TPMP | $ | 247 |
| **BASE DE AGAR COLUMBIA CON CNA (con sangre de carnero)** | | | | |
| Para el cultivo de diversos microorganismos incluyendo a los exigentes a partir de diversas muestras. | 1 kg | 1291 | $ | 11,751 |
| | 500 gr | 1291-E | $ | 5,876 |
| | 450 gr | 1291-A | $ | 5,288 |
| | 100 gr | 1291-B | $ | 1,587 |
| | Caja C/ 3 sobres | 1291-H | $ | 2,108 |
| | Paquete C/10 cajas de Petri de 90x15 mm | 1291-PP | $ | 221 |



Información confidencial perteneciente a DIBICO S.A. de C.V.

DIBICO

## MEDIOS DE CULTIVO

| DESCRIPCIÓN | PRESENTACIÓN | No. CAT. | PRECIO 2018 |
|---|---|---|---|
| **CALDO FRASER** | | | |
| Para el enriquecimiento selectivo de microorganismos del género *Listeria* a partir de diversas muestras. | 1 kg | 1292 | $ 19,557 |
| | 500 gr | 1292-E | $ 9,778 |
| | 450 gr | 1292-A | $ 8,801 |
| | 100 gr | 1292-B | $ 2,642 |
| | Caja C/ 3 sobres | 1292-H | $ 1,591 |

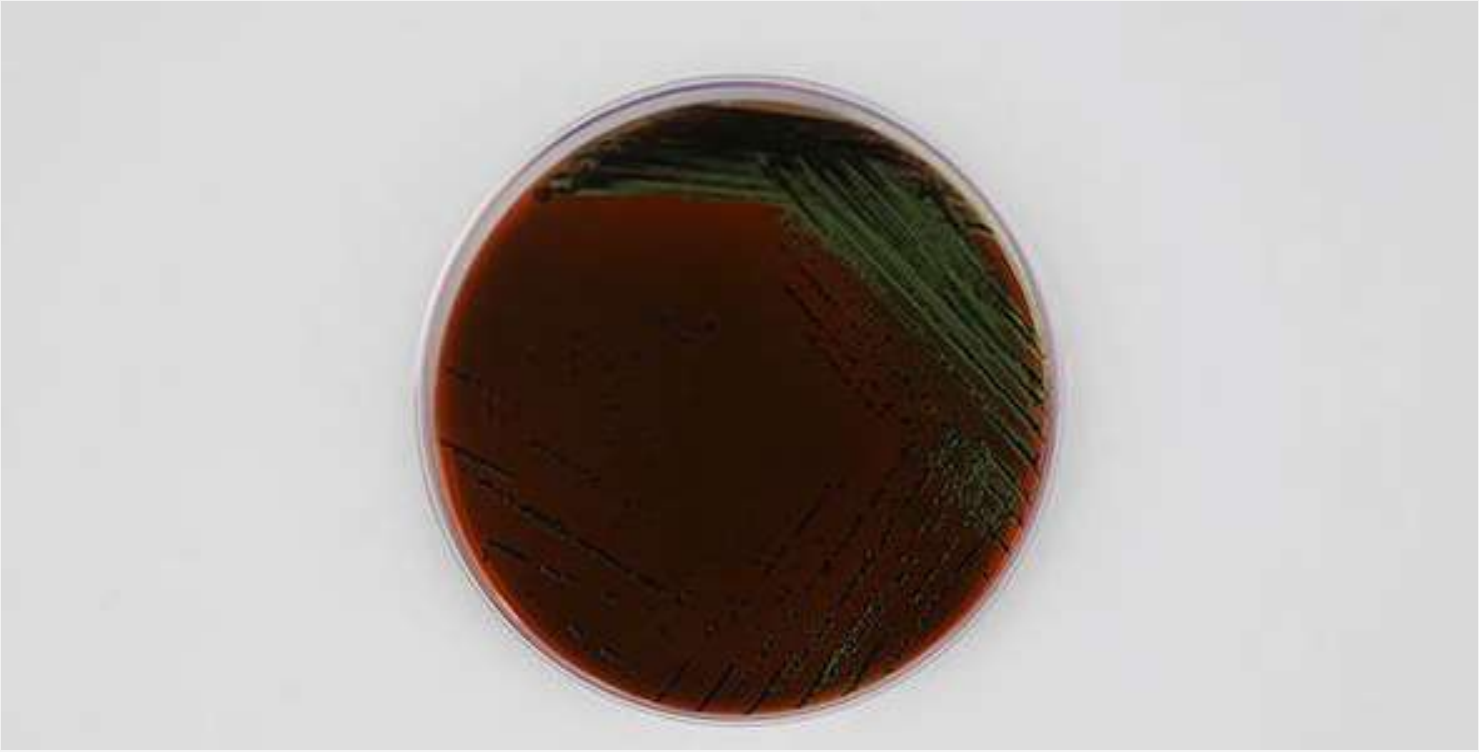

| | | | |
|---|---|---|---|
| **BASE DE AGAR HTM (Haemophilus Test Medium)** | | | |
| Para pruebas se susceptibilidad antimicrobiana de *Haemophilus* por el método de difusión en disco (Kirby-Bauer). | 1 kg | 1295 | $ 5,033 |
| | 500 gr | 1295-E | $ 2,517 |
| | 450 gr | 1295-A | $ 2,265 |
| | 100 gr | 1295-B | $ 681 |
| | Caja C/ 3 sobres | 1295-H | $ 1,761 |
| | Paquete C/10 cajas de Petri de 90x15 mm | 1295-PP | $ 203 |



Información confidencial perteneciente a DIBICO S.A. de C.V.

DIBICO

## MEDIOS DE CULTIVO

| DESCRIPCIÓN | PRESENTACIÓN | No. CAT. | PRECIO 2018 | |
|---|---|---|---|---|
| **CALDO DE ENRIQUECIMIENTO PARA Listeria** | | | | |
| Para el enriquecimiento selectivo de microorganismos del género *Listeria* a partir de diversas muestras. | 1 kg | 1296 | $ | 11,137 |
| | 500 gr | 1296-E | $ | 5,569 |
| | 450 gr | 1296-A | $ | 5,012 |
| | 100 gr | 1296-B | $ | 1,506 |
| | Caja C/ 3 sobres | 1296-H | $ | 846 |
| | 9 Fcos. 250 mL | 1296-SP250 | $ | 2,416 |
| | Paquete con 10 tubos de 16x125 mm de plástico con tapón de rosca | 1296-TPMP | $ | 506 |
| **AGAR EXTRACTO DE LEVADURA** | | | | |
| Para cultivo de hongos filamentosos y levaduras principalmente en leche, productos lácteos y a partir de diversas muestras. | 1 kg | 1297 | $ | 6,037 |
| | 500 gr | 1297-E | $ | 3,018 |
| | 450 gr | 1297-A | $ | 2,717 |
| | 100 gr | 1297-B | $ | 817 |
| | Caja C/ 3 sobres | 1297-H | $ | 890 |
| | Paquete C/ 20 placas de 60x15 mm | 1297-PM | $ | 282 |
| **AGAR EXTRACTO DE LEVADURA CON GLUCOSA Y CLORANFENICOL** | | | | |
| Para la cuenta y aislamiento de levaduras y hongos filamentosos a partir de leche y productos lácteos. | 1 kg | 1298 | $ | 5,936 |
| | 500 gr | 1298-E | $ | 2,968 |
| | 450 gr | 1298-A | $ | 2,671 |
| | 100 gr | 1298-B | $ | 1,002 |
| | Caja C/ 3 sobres | 1298-H | $ | 1,003 |
| | Paquete C/10 cajas de Petri de 90x15 mm | 1298-PP | $ | 272 |
| | Paquete C/ 20 placas de 60x15 mm | 1298-PM | $ | 296 |



Información confidencial perteneciente a DIBICO S.A. de C.V.

DIBICO

# MEDIOS DE CULTIVO

| DESCRIPCIÓN | PRESENTACIÓN | No. CAT. | PRECIO 2018 |
|---|---|---|---|
| **AGAR DBC E. coli** | | | |
| Medio de enriquecimiento selectivo para la detección del grupo Coliforme a partir de agua, leche, derivados lácteos y otros productos de importancia sanitaria e investigar la presencia rápida de *Escherichia coli* por fluorescencia y confirmación por la prueba del indol. | Paquete C/ 20 placas de 60x15 mm | 1323-PM | $ 565 |
| DBC-M | Bolsa con 20 viales con 3 mL de medio | VA-003 | $ 804 |
| | Bolsa con 50 viales con 3 mL de medio | VB-003 | $ 2,084 |
| **AGAR UNIVERSAL PARA CERVEZA (MEDIO UBA)** | | | |
| Para culltivo, aislamiento y cuenta en placa de microorganismos de importancia en la industria cervecera. | Paquete C/10 cajas de Petri de 90x15 mm | 1350-PP | $ 208 |
| | Paquete C/ 20 placas de 60x15 mm | 1350 PM | $ 282 |
| | 2 Fcos. 100 ml | 1350-SP | $ 279 |
| FRASCO CON 140 ML | Caja c/12 fcos | 1350-SPC | $ 1,185 |
| MEDIO UBA-M | Bolsa con 20 viales con 3 mL de medio | VA-018 | $ 275 |
| | Bolsa con 50 viales con 3 mL de medio | VB-018 | $ 714 |
| **MEDIO E. coli COLIFORMES** | | | |
| | Bolsa con 20 viales con 3 mL de medio | VA-002 | $ 740 |
| | Bolsa con 50 viales con 3 mL de medio | VB-002 | $ 1,920 |
| **MEDIO ECD-M (*E. coli DIRECTO*)** | | | |
| | Bolsa con 20 viales con 3 mL de medio | VA-004 | $ 275 |
| | Bolsa con 50 viales con 3 mL de medio | VB-004 | $ 714 |



Información confidencial perteneciente a DIBICO S.A. de C.V.

DIBICO

## MEDIOS DE CULTIVO

| DESCRIPCIÓN | PRESENTACIÓN | No. CAT. | PRECIO 2018 |
|---|---|---|---|
| **MEDIO FC-M** | | | |
| | Bolsa con 20 viales con 3 mL de medio | VA-007 | $ 529 |
| | Bolsa con 50 viales con 3 mL de medio | VB-007 | $ 1,372 |
| **MEDIO PRY-M** | | | |
| | Bolsa con 20 viales con 3 mL de medio | VA-022 | $ 275 |
| | Bolsa con 50 viales con 3 mL de medio | VB-022 | $ 714 |
| **MEDIO SELECTIVO PARA HONGOS Y LEVADURAS** | | | |
| | Bolsa con 50 viales con 3 mL de medio | VB-023 | $ 714 |

Solicitar precio al Departamento de Ventas

**APHA:** *American Public Health Association*
**UPS:** *US Pharmacopeia*
**AOAC:** *Association of Official Agricultural Chemists*



Información confidencial perteneciente a DIBICO S.A. de C.V.

DIBICO

# MEDIOS FLUOROGÉNICOS

| DESCRIPCIÓN | Presentación | No. CAT. | Precio 2018 |
|---|---|---|---|
| **AGAR DE BILIS Y ROJO VIOLETA CON MUG** | | | |
| Medio selectivo para detección y cuenta de organismos coliformes a partir de agua, leche, productos lácteos y otras muestras de importancia sanitaria según las recomendaciones de la APHA. Especialmente para la identificación rápida de *Escherichia coli* por fluorescencia, después de incubar 18 – 24 h a 35ºC. | 1 kg | 1300 | $ 8,710 |
| | 500 gr | 1300-E | $ 4,355 |
| | 450 gr | 1300-A | $ 3,919 |
| | 100 gr | 1300-B | $ 652 |
| | Caja C/ 3 sobres | 1300-H | $ 847 |
| | Paquete C/10 cajas de Petri de 90x15 mm | 1300-PP | $ 305 |
| | Paquete C/ 20 placas de 60x15 mm | 1300-PM | $ 296 |
| | Caja con 20 placas de contacto cuadriculadas de 60x15 mm | 1300-PR | $ 632 |
| **AGAR DE MAC CONKEY CON MUG** | | | |
| Medio de cultivo selectivo, especialmente para aislamiento e identificación rápida de *Escherichia coli* por fluorescencia, después de incubar 18 – 24 h a 35ºC. También es útil para el cultivo y diferenciación de Enterobacterias como *Salmonella, Shigella* y organismos coliformes a partir de diversas muestras. | 1 kg | 1301 | $ 10,439 |
| | 500 gr | 1301-E | $ 5,220 |
| | 450 gr | 1301-A | $ 4,698 |
| | 100 gr | 1301-B | $ 1,411 |
| | Caja C/ 3 sobres | 1301-H | $ 2,204 |
| | Paquete C/10 cajas de Petri de 90x15 mm | 1301-PP | $ 324 |
| **AGAR NUTRITIVO CON MUG** | | | |
| Para la diferenciación rápida de *Escherichia coli* por fluorescencia después de incubar 18 – 24 h a 35ºC a partir de diversas muestras. | 1 kg | 1302 | $ 17,726 |
| | 500 gr | 1302-E | $ 8,863 |
| | 450 gr | 1302-A | $ 3,988 |
| | 100 gr | 1302-B | $ 1,772 |
| | Caja C/ 3 sobres | 1302-H | $ 1,277 |
| | Paquete C/10 cajas de Petri de 90x15 mm | 1302-PP | $ 366 |
| **AGAR SOYA Y TRIPTICASEINA CON MUG** | | | |
| Medio de cultivo exento de sustancias inhibidoras e indicadores, por lo que tiene una amplia variedad de aplicaciones en microbiología y permite la detección rápida de *Escherichia coli* por fluorescencia, después de incubar 18 – 24 h a 35ºC. | 1 kg | 1303 | $ 14,171 |
| | 500 gr | 1303-E | $ 7,085 |
| | 450 gr | 1303-A | $ 6,377 |
| | 100 gr | 1303-B | $ 1,914 |
| | Caja C/ 3 sobres | 1303-H | $ 2,399 |
| | Paquete C/10 cajas de Petri de 90x15 mm | 1303-PP | $ 366 |



Información confidencial perteneciente a DIBICO S.A. de C.V.

DIBICO

# MEDIOS FLUOROGÉNICOS

| DESCRIPCIÓN | Presentación | No. CAT. | Precio 2018 | |
|---|---|---|---|---|
| **AGAR Escherichia coli O 157 : H7** | | | | |
| Medio de cultivo selectivo para aislamiento y diferenciación de cepas entero-hemorrágicas de *Escherichia coli* O157: H7 a partir de diversas muestras. | 1 kg | 1304 | $ | 13,228 |
| | 500 gr | 1304-E | $ | 6,614 |
| | 450 gr | 1304-A | $ | 5,953 |
| | 100 gr | 1304-B | $ | 1,786 |
| | Caja C/ 3 sobres | 1304-H | $ | 3,068 |
| | Paquete C/10 cajas de Petri de 90x15 mm | 1304-PP | $ | 366 |

| | | | | |
|---|---|---|---|---|
| **AGAR ECD ( Escherichia coli Directo )** | | | | |
| Medio de cultivo selectivo para aislamiento de enterobacterias y en especial para la detección rápida de *Escherichia coli* por fluorescencia con lámpara de luz ultravioleta y su confirmación con la prueba del indol, a partir de diversas muestras. | 1 kg | 1305 | $ | 9,067 |
| | 500 gr | 1305-E | $ | 4,533 |
| | 450 gr | 1305-A | $ | 4,080 |
| | 100 gr | 1305-B | $ | 1,225 |
| | Caja C/ 3 sobres | 1305-H | $ | 2,031 |
| | Paquete C/10 cajas de Petri de 90x15 mm | 1305-PP | $ | 366 |



Información confidencial perteneciente a DIBICO S.A. de C.V.

DIBICO

# MEDIOS FLUOROGÉNICOS

| CALDO LACTOSADO CON MUG | | | | |
|---|---|---|---|---|
| Medio de cultivo para investigar especialmente la presencia rápida de *Escherichia coli* detectada por fluorescencia iluminando con una lámpara de luz UV de 366 nm, en derivados de leche, agua y diversos productos farmacéuticos. Es el medio indicado para la detección y cuenta del número más probable (NMP) de organismos coliformes. | 1 kg | 1306 | $ | 16,371 |
| | 500 gr | 1306-E | $ | 8,186 |
| | 450 gr | 1306-A | $ | 7,367 |
| | 100 gr | 1306-B | $ | 2,212 |
| | Caja C/ 3 sobres | 1306-H | $ | 905 |
| | Paquete con 10 tubos de 16x125 mm de plástico con tapón de rosca | 1306-TPMP | $ | 295 |

| CALDO LAURIL SULFATO DE SODIO CON MUG | | | | |
|---|---|---|---|---|
| Medio de cultivo selectivo y de enriquecimiento para la investigación de coliformes, especialmente para la detección rápida de *Escherichia coli* mediante fluorescencia al iluminar con luz UV de 366 nm, a partir de agua (de consumo y residual) y de productos de importancia sanitaria. | 1 kg | 1307 | $ | 9,009 |
| | 500 gr | 1307-E | $ | 4,505 |
| | 450 gr | 1307-A | $ | 4,054 |
| | 100 gr | 1307-B | $ | 1,217 |
| | Caja C/ 3 sobres | 1307-H | $ | 1,352 |

| CALDO EC CON MUG | | | | |
|---|---|---|---|---|
| Para detección de coliformes y demostración rápida de *Escherichia coli* por fluorescencia a partir de agua, alimentos y diversas muestras, después de incubar 18 – 24 h a 35ºC. | 1 kg | 1308 | $ | 7,533 |
| | 500 gr | 1308-E | $ | 3,766 |
| | 450 gr | 1308-A | $ | 3,390 |
| | 100 gr | 1308-B | $ | 1,017 |
| | Caja C/ 3 sobres | 1308-H | $ | 1,176 |
| | Paquete con 10 tubos de 16x125 mm de plástico con tapón de roscaPaquete con 10 tubos de 16x125 mm de plástico con tapón de rosca | 1308-TPMP | $ | 357 |

| CALDO VERDE BRILLANTE BILIS AL 2% CON MUG | | | | |
|---|---|---|---|---|
| Medio selectivo para la detección del grupo coliforme a partir de agua, leche, derivados lácteos y otros productos de importancia sanitaria e investigar la presencia rápida de *Escherichia coli* por fluorescencia y confirmación por la formación de gas y prueba del indol. | 1 kg | 1309 | $ | 13,368 |
| | 500 gr | 1309-E | $ | 6,684 |
| | 450 gr | 1309-A | $ | 6,016 |
| | 100 gr | 1309-B | $ | 2,005 |
| | Caja C/ 3 sobres | 1309-H | $ | 2,145 |



Información confidencial perteneciente a DIBICO S.A. de C.V.

DIBICO

# MEDIOS FLUOROGÉNICOS

| CALDO DEV LACTOSA PEPTONA | | | | |
|---|---|---|---|---|
| Para investigar la presencia de coliformes, especialmente *Escherichia coli* por fluorescencia en análisis bacteriológico de aguas y para confirmar se realiza la prueba del indol. | 1 kg | 1310 | $ | 11,333 |
| | 500 gr | 1310-E | $ | 5,667 |
| | 450 gr | 1310-A | $ | 5,100 |
| | 100 gr | 1310-B | $ | 1,533 |
| | Caja C/ 3 sobres | 1310-H | $ | 1,246 |

| AGAR PARA METODO ESTANDAR S/DEXTROSA CON MUG | | | | |
|---|---|---|---|---|
| Según los métodos de la APHA se recomienda para la cuenta de bacterias de interés sanitario, las cuales se utilizan como índice de contaminación o carga microbiana en diversos alimentos, especialmente en la diferenciación de *Escherichia coli* por fluorescencia. | 1 kg | 1311 | $ | 15,739 |
| | 500 gr | 1311-E | $ | 7,870 |
| | 450 gr | 1311-A | $ | 7,083 |
| | 100 gr | 1311-B | $ | 2,128 |
| | Caja C/ 3 sobres | 1311-H | $ | 1,564 |

Información confidencial perteneciente a DIBICO S.A. de C.V.

DIBICO

## MEDIOS DE CULTIVO DESHIDRATADOS

| DESCRIPCIÓN | PRESENTACIÓN | No. CAT. | PRECIO 2018 |
|---|---|---|---|
| **AGAR DIBICROM Candida** | | | |
| Para la identificación presuntiva de especies del género *Candida* por medio de guía de colores a partir de diversas muestras. | 500 g | 1313-E | |
| | 450 g | 1313-A | |
| | 100 gr | 1313-B | |
| | Caja C/ 3 sobres | 1313-H | |
| | Paquete C/10 cajas de Petri de 90x15 mm | 1313-PP | $ 300 |
| | Paquete C/ 20 placas de 60x15 mm | 1313-PM | $ 552 |
| **AGAR DIBICROM Urocult** | | | |
| Para el aislamiento, diferenciación e identificación presuntiva simultánea de Enterobacterias, Enterococos y Estafilococos por medio de una guía de colores a partir de diversas muestras. | 500 g | 1314-E | |
| | 450 g | 1314-A | |
| | 100 gr | 1314-B | |
| | Caja C/ 3 sobres | 1314-H | |
| | Paquete C/10 cajas de Petri de 90x15 mm | 1314-PP | $ 305 |
| | Paquete C/ 20 placas de 60x15 mm | 1314-PM | $ 644 |
| **AGAR DIBICROM Escherichia coli** | | | |
| Para diferenciación y recuento de *Escherichia coli* por medio de guía de colores a partir de diversas muestras. | 500 g | 1315-E | |
| | 450 g | 1315-A | |
| | 100 g | 1315-B | $ 4,204 |
| | Caja C/ 3 sobres | 1315-H | |
| | Paquete C/ 20 placas de 60x15 mm | 1315-PM | $ 592 |
| **AGAR DIBICROM Escherichia coli- Coliformes** | | | |
| Para diferenciación y recuento de colonias de *Escherichia coli* – Coliformes por medio de guía de colores a partir de diversas muestras. | 500 g | 1316-E | |
| | 450 g | 1316-A | |
| | 100 gr | 1316-B | $ 9,698 |
| | Caja C/ 3 sobres | 1316-H | $ 10,187 |
| | Paquete c/10 Placas Petri de 90 x 15 mm | 1316-PP | $ 705 |
| | Paquete C/ 20 placas de 60x15 mm | 1316-PM | $ 604 |
| **CALDO DIBICROM Escherichia coli- Coliformes** | | | |
| Para diferenciación y recuento de *Escherichia coli* – Coliformes por medio de guía de colores a partir de alimentos y agua por la técnica de filtración de membrana. | 500 g | 1317-E | $ 100,464 |
| | 450 g | 1317-A | $ - |
| | 100 gr | 1317-B | $ 27,153 |
| | Caja C/ 3 sobres | 1317-H | |

DIBICO

## MEDIOS DE CULTIVO DESHIDRATADOS

| DESCRIPCIÓN | PRESENTACIÓN | No. CAT. | PRECIO 2018 |
|---|---|---|---|
| **AGAR DIBICROM Mac Conkey Sorbitol Glucoronido** | | | |
| Medio cromogénico selectivo y diferencial para cultivo y aislamiento de *Escherichia coli* O157:H7 asociada con epidemias de colitis hemorrágica a partir de diversas muestras. | 500 g | 1318-E | $ 12,552 |
| | 450 g | 1318-A | |
| | 100 gr | 1318-B | |
| | Caja C/ 3 sobres | 1318-H | |

| | | | |
|---|---|---|---|
| **AGAR DIBICROM Lactosa Glucoronido** | | | |
| Para diferenciación y recuento de *Escherichia coli* y coliformes por medio de guía de colores a partir de diversas muestras. | 500gr | 1319-E | |
| | 450gr | 1319-A | |
| | 100 gr | 1319-B | |
| | Caja C/ 3 sobres | 1319-H | |
| | Paquete C/10 cajas de Petri de 90x15 mm | 1319-PP | $ 400 |

DIBICO

## MEDIOS DE CULTIVO DESHIDRATADOS

| DESCRIPCIÓN | PRESENTACIÓN | No. CAT. | PRECIO 2017 |
|---|---|---|---|
| **AGAR DIBICROM Enterococos** | | | |
| Medio de cultivo selectivo cromogénico, para cuenta y diferenciación de Enterococos en diversas muestras. | 500 g | 1320-E | |
| | 450 g | 1320-A | |
| | 100 gr | 1320-B | |
| | Caja C/ 3 sobres | 1320-H | |
| | Paquete C/10 cajas de Petri de 90x15 mm | 1320-PP | $ 485 |
| **CALDO DIBICROM Enterococos** | | | |
| | 500gr | 1321-E | |
| | 450gr | 1321-A | |
| | 100 gr | 1321-B | |
| | Caja C/ 3 sobres | 1321-H | |
| **CALDO DIBICROM Listeria** | | | |
| Para diferenciación y aislamiento de Listeria monocytogenes por medio de guía de colores a partir de diversas muestras. | 500 g | 1322-E | |
| | 450 g | 1322-A | |
| | 100 gr | 1322-B | |
| | Caja C/ 3 sobres | 1322-H | |

Solicitar precio al Departamento de Ventas

DIBICO

## SISTEMAS DE TRANSPORTE

| DESCRIPCIÓN | PRESENTACIÓN | No. CAT. | PRECIO 2018 |
|---|---|---|---|
| **MEDIO DE TRANSPORTE STUART CON CARBON** | | | |
| Medio semisólido para la recolección y transporte de microorganismos a partir de diversas muestras. | Paquete C/10 sistemas de transporte | 1105-STP | $ 165 |
| | Paquete C/50 sistemas de transporte | 1105-STL | $ 900 |
| | Paquete C/100 sistemas de transporte | 1105-STC | $ 2,100 |
| **CALDO LETHEEN** | | | |
| Para determinar la actividad bactericida de los compuestos cuaternarios de amonio. | 1 kg | 1171 | $ 8,138 |
| | 500 gr | 1171-E | $ 4,069 |
| | 450 gr | 1171-A | $ 3,662 |
| | 100 gr | 1171-B | $ 1,100 |
| | Caja C/ 3 sobres | 1171-H | $ 879 |
| | Paquete con 10 tubos de 16x125 mm de plástico con tapón de rosca | 1171-TPMP | $ 247 |
| | Paquete con 10 sistemas de transporte | 1171-STP | $ 259 |
| | Paquete con 50 sistemas de transporte | 1171-STL | $ 1,292 |
| | Paquete con 100 sistemas de transporte | 1171-STC | $ 2,586 |
| **MEDIO DE TRANSPORTE DE CARY Y BLAIR** | | | |
| Para la recolección y transporte de microorganismos a partir de diversas muestras. Es un medio semisólido, no nutritivo que mantiene la viabilidad de los organismos durante su traslado a temperatura ambiente. | 1 kg | 1210 | $ 8,289 |
| | 500 gr | 1210-E | $ 4,145 |
| | 450 gr | 1210-A | $ 3,730 |
| | 100 gr | 1210-B | $ 1,119 |
| | Caja C/ 3 sobres | 1210-H | $ 443 |
| | Paquete con 10 sistemas de transporte hisopo de aluminio | 1210-STAP | $ 239 |
| | Paquete con 50 sistemas de transporte hisopo de aluminio | 1210-STAL | $ 1,195 |
| | Paquete con 100 sistemas de transporte hisopo de aluminio | 1210-STAC | $ 2,389 |
| | Paquete con 10 sistemas de transporte | 1210-STP | $ 182 |
| | Paquete con 50 sistemas de transporte | 1210-STL | $ 910 |
| | Paquete con 100 sistemas de transporte | 1210-STC | $ 1,820 |
| | Paquete con 10 sistemas de transporte con dos hisopos | 1210-STDP | $ 227 |
| | Paquete con 50 sistemas de transporte con dos hisopos | 1210-STDL | $ 1,138 |



Información confidencial perteneciente a DIBICO S.A. de C.V.

DIBICO

## SISTEMAS DE TRANSPORTE

| DESCRIPCIÓN | PRESENTACIÓN | No. CAT. | PRECIO 2018 |
|---|---|---|---|
| | Paquete con 100 sistemas de transporte con dos hisopos | 1210-STDC | $ 2,275 |
| | Paquete con 10 sistemas de transporte con hisopo de alginato de calcio | 1210-STCaP | $ 279 |
| | Paquete con 50 sistemas de transporte con hisopo de alginato de calcio | 1210-STCaL | $ 1,397 |
| | Paquete con 100 sistemas de transporte con hisopo de alginato de calcio | 1210-STCaC | $ 2,792 |
| **MEDIO DE TRANSPORTE DE STUART MODIFICADO** | | | |
| Para conservar y transportar microorganismos patógenos desde el sitio de la toma del producto hasta el laboratorio donde se va a realizar el estudio, manteniendo la proporción original de la microbiota. | Paquete con 10 sistemas de transporte hisopo de aluminio | 1221-STAP | $ 252 |
| | Paquete con 50 sistemas de transporte hisopo de aluminio | 1221-STAL | $ 1,263 |
| | Paquete con 100 sistemas de transporte hisopo de aluminio | 1221-STAC | $ 2,526 |
| | Paquete con 10 sistemas de transporte con hisopo de aluminio | 1221-STP | $ 176 |
| | Paquete con 50 sistemas de transporte con hisopo de aluminio | 1221-STL | $ 878 |
| | Paquete con 100 sistemas de transporte con hisopo de aluminio | 1221-STC | $ 1,756 |
| | Paquete con 10 sistemas de transporte con dos hisopos | 1221-STDP | $ 219 |
| | Paquete con 50 sistemas de transporte con dos hisopos | 1221-STDL | $ 1,099 |
| | Paquete con 100 sistemas de transporte con dos hisopos | 1221-STDC | $ 2,196 |
| | Paquete con 10 sistemas de transporte con hisopo de alginato de calcio | 1221-STCaP | $ 280 |
| | Paquete con 50 sistemas de transporte con hisopo de alginato de calcio | 1221-STCaL | $ 1,397 |
| | Paquete con 100 sistemas de transporte con hisopo de alginato de calcio | 1221-STCaC | $ 2,794 |



Información confidencial perteneciente a DIBICO S.A. de C.V.

DIBICO

## SISTEMAS DE TRANSPORTE

| DESCRIPCIÓN | PRESENTACIÓN | No. CAT. | PRECIO 2018 |
|---|---|---|---|
| **MEDIO DE TRANSPORTE DE AMIES** | | | |
| Medio semisólido para la recolección y transporte de microorganismos a partir de diversas muestras. | 1 kg | 1274 | $ 9,218 |
| | 500 gr | 1274-E | $ 4,609 |
| | 450 gr | 1274-A | $ 4,148 |
| | 100 gr | 1274-B | $ 1,245 |
| | Caja C/ 3 sobres | 1274-H | $ 516 |
| | Paquete con 10 sistemas de transporte | 1274-STP | $ 205 |
| | Paquete con 50 sistemas de transporte | 1274-STL | $ 1,023 |
| | Paquete con 100 sistemas de transporte | 1274-STC | $ 2,048 |
| | Paquete con 10 sistemas de transporte con dos hisopos | 1274-STDP | $ 251 |
| | Paquete con 50 sistemas de transporte con dos hisopos | 1274-STDL | $ 1,252 |
| | Paquete con 100 sistemas de transporte con dos hisopos | 1274-STDC | $ 2,502 |
| **MEDIO DE TRANSPORTE DE AMIES CON CARBÓN** | | | |
| Médio semisólido para la recolección y transporte de microorganismos a partir de diversas muestras. | Paquete con 10 sistemas de transporte hisopo de aluminio | 1275-STAP | $ 252 |
| | Paquete con 50 sistemas de transporte hisopo de aluminio | 1275-STAL | $ 1,263 |
| | Paquete con 100 sistemas de transporte hisopo de aluminio | 1275-STAC | $ 2,526 |
| | Paquete con 10 sistemas de transporte | 1275-STP | $ 219 |
| | Paquete con 50 sistemas de transporte | 1275-STL | $ 1,099 |
| | Paquete con 100 sistemas de transporte | 1275-STC | $ 2,196 |
| | Paquete con 10 sistemas de transporte con dos hisopos | 1275-STDP | $ 249 |
| | Paquete con 50 sistemas de transporte con dos hisopos | 1275-STDL | $ 1,247 |
| | Paquete con 100 sistemas de transporte con dos hisopos | 1275-STDC | $ 2,496 |



Información confidencial perteneciente a DIBICO S.A. de C.V.

DIBICO

## SISTEMAS DE TRANSPORTE

| DESCRIPCIÓN | PRESENTACIÓN | No. CAT. | PRECIO 2018 |
|---|---|---|---|
| **HISOPO DE ALGINATO DE CALCIO CON MANGO DE PLASTICO PARA EXUDADO** | | | |
| | Paquete C/100 piezas | HAgCa-100 | $ 3,249 |
| | Paquete C/200 piezas | HAgCa-200 | $ 6,171 |
| | Paquete C/1000 piezas | HAgCa-1000 | $ 29,304 |
| **HISOPO DE RAYON CON MANGO DE ALUMINIO** | | | |
| | Paquete C/100 piezas | HA-100 | $ 2,887 |
| | Paquete C/200 piezas | HA-200 | $ 5,534 |
| | Paquete C/1000 piezas | HA-1000 | $ 27,667 |
| **HISOPO DE RAYON CON MANGO DE PLÁSTICO** | | | |
| | Paquete C/100 piezas | HR-100 | |
| | Paquete C/200 piezas | HR-200 | |
| | Paquete C/1000 piezas | HR-1000 | |
| **MEDIO DE TRANSPORTE VIRAL** | | | |
| SOLUCION SALINA ISOTÓNICA AL 0.85% C/HISOPO TUBO C/2,5ml<br>Tubo de ensaye de 13*100mm de poliestireno con tapa de rosca (esteriles conteniendo 2,5ml de solucion salina esteril al 0,85%, caja con 1000 tubos con gradilla. (para exudados faringeos con exudados faringeos con hisopo) C.C.B.S.S. 080.909.6639.00.01 | Caja c/1000 piezas | SSI-003 | $ 30,946 |
| **MEDIO DE TRANSPORTE DE STUART** | | | |
| Para conservar y transportar microorganismos patógenos desde el sitio de la toma del producto hasta el laboratorio donde se va a efectuar el estudio, manteniendo la proporción original de la microbiota. | 1 kg | 1058 | $ 4,224 |
| | 500 gr | 1058-E | $ 2,112 |
| | 450 gr | 1058-A | $ 1,901 |
| | 100 gr | 1058-B | $ 572 |
| | Caja C/ 3 sobres | 1058-H | $ 253 |

Solicitar precio al Departamento de Ventas



Información confidencial perteneciente a DIBICO S.A. de C.V.

DIBICO

## MEDIOS DE CULTIVO PREPARADOS EN PLACA DOBLE

| SECCIÓN 1 | SECCIÓN 2 | Presentación | No. CAT. | Precio 2018 |
|---|---|---|---|---|
| AGAR BIGGY | AGAR BIGGY | Paquete C/10 cajas de Petri de 90x15 mm | 1004-DPP | $ 275 |
| AGAR ESTAFILOCOCOS 110 | AGAR ESTAFILOCOCOS 110 | Paquete C/10 cajas de Petri de 90x15 mm | 1012-DPP | $ 347 |
| AGAR DE MAC CONKEY | AGAR DE MAC CONKEY | Paquete C/10 cajas de Petri de 90x15 mm | 1019-DPP | $ 283 |
| AGAR SAL Y MANITOL | AGAR SAL Y MANITOL | Paquete C/10 cajas de Petri de 90x15 mm | 1023-DPP | $ 283 |
| AGAR DE THAYER MARTIN | AGAR DE THAYER MARTIN | Paquete C/10 cajas de Petri de 90x15 mm | 1211-DPP | $ 414 |
| AGAR GELOSA SANGRE | AGAR GELOSA SANGRE | Paquete C/10 cajas de Petri de 90x15 mm | 1212-DPP | $ 338 |
| AGAR G. CHOCOLATE CON POLIENRIQUECIMIENTO | AGAR G. CHOCOLATE CON POLIENRIQUECIMIENTO | Paquete C/10 cajas de Petri de 90x15 mm | 1214-DPP | $ 396 |
| AGAR GELOSA SANGRE | AGAR EOSINA Y AZUL DE METILENO | Paquete C/10 cajas de Petri de 90x15 mm | 1501-DPP | $ 338 |
| AGAR GELOSA SANGRE | AGAR DE MAC CONKEY | Paquete C/10 cajas de Petri de 90x15 mm | 1502-DPP | $ 315 |



Información confidencial perteneciente a DIBICO S.A. de C.V.

DIBICO

## MEDIOS DE CULTIVO PREPARADOS EN PLACA DOBLE

| SECCIÓN 1 | SECCIÓN 2 | Presentación | No. CAT. | Precio 2018 |
|---|---|---|---|---|
| AGAR GELOSA SANGRE | AGAR DE SAL Y MANITOL | Paquete C/10 cajas de Petri de 90x15 mm | 1503-DPP | $ 338 |
| AGAR MAC CONKEY | AGAR XLD | Paquete C/10 cajas de Petri de 90x15 mm | 1504-DPP | $ 338 |
| AGAR PARA *Salmonella Y Shigella* | AGAR XLD | Paquete C/10 cajas de Petri de 90x15 mm | 1505-DPP | $ 361 |
| AGAR GELOSA SANGRE | AGAR CLED | Paquete C/10 cajas de Petri de 90x15 mm | 1506-DPP | $ 338 |
| AGAR CASMAN (CON SANGRE DE CARNERO) | AGAR THAYER MARTIN | Paquete C/10 cajas de Petri de 90x15 mm | 1507-DPP | $ 380 |
| AGAR GELOSA SANGRE | AGAR MUELLER - HINTON | Paquete C/10 cajas de Petri de 90x15 mm | 1508-DPP | $ 338 |
| AGAR GELOSA SANGRE ESCULINA | AGAR DE MAC CONKEY | Paquete C/10 cajas de Petri de 90x15 mm | 1509-DPP | $ 380 |
| AGAR GELOSA SANGRE | AGAR COLUMBIA | Paquete C/10 cajas de Petri de 90x15 mm | 1510-DPP | $ 338 |
| AGAR GELOSA SANGRE | AGAR THAYER MARTIN | Paquete C/10 cajas de Petri de 90x15 mm | 1511-DPP | $ 380 |



Información confidencial perteneciente a DIBICO S.A. de C.V.

DIBICO

## MEDIOS DE CULTIVO PREPARADOS EN PLACA DOBLE

| SECCIÓN 1 | SECCIÓN 2 | Presentación | No. CAT. | Precio 2018 |
|---|---|---|---|---|
| AGAR PARA *Salmonella Y Shigella* | AGAR VERDE BRILLANTE | Paquete C/10 cajas de Petri de 90x15 mm | 1512-DPP | $ 361 |
| AGAR DE MAC CONKEY | AGAR NUTRITIVO | Paquete C/10 cajas de Petri de 90x15 mm | 1513-DPP | $ 338 |
| AGAR G. CHOCOLATE CON POLIENRIQUECIMIENTO | AGAR GELOSA SANGRE | Paquete C/10 cajas de Petri de 90x15 mm | 1514-DPP | $ 350 |
| AGAR DE SAL Y MANITOL | AGAR CETRIMIDA | Paquete C/10 cajas de Petri de 90x15 mm | 1515-DP | $ 338 |
| AGAR SAL Y MANITOL | AGAR BIGGY | Paquete C/10 cajas de Petri de 90x15 mm | 1516-DPP | $ 338 |
| AGAR G. CHOCOLATE CON POLIENRIQUECIMIENTO | AGAR DE THAYER MARTIN | Paquete C/10 cajas de Petri de 90x15 mm | 1517-DPP | $ 365 |
| AGAR COLUMBIA ( CON SANGRE DE CARNERO ) | AGAR EOSINA Y AZUL DE METILENO | Paquete C/10 cajas de Petri de 90x15 mm | 1518-DPP | $ 340 |
| AGAR GELOSA SANGRE | AGAR BIGGY | Paquete C/10 cajas de Petri de 90x15 mm | 1519-DPP | $ 338 |
| AGAR DE SAL Y MANITOL | AGAR EOSINA Y AZUL DE METILENO | Paquete C/10 cajas de Petri de 90x15 mm | 1520-DPP | $ 305 |



Información confidencial perteneciente a DIBICO S.A. de C.V.

DIBICO

## MEDIOS DE CULTIVO PREPARADOS EN PLACA DOBLE

| SECCIÓN 1 | SECCIÓN 2 | Presentación | No. CAT. | Precio 2018 |
|---|---|---|---|---|
| AGAR EOSINA Y AZUL DE METILENO | AGAR BIGGY | Paquete C/10 cajas de Petri de 90x15 mm | 1521-DPP | $ 320 |
| AGAR MAC CONKEY | AGAR CLED | Paquete C/10 cajas de Petri de 90x15 mm | 1522-DPP | $ 338 |
| AGAR SAL Y MANITOL | AGAR DE MAC CONKEY | Paquete C/10 cajas de Petri de 90x15 mm | 1523-DPP | $ 338 |
| AGAR GELOSA SANGRE | AGAR PARA ESTAFILOCOCOS No.110 | Paquete C/10 cajas de Petri de 90x15 mm | 1524-DPP | $ 338 |
| AGAR XLD | AGAR VERDE BRILLANTE | Paquete C/10 cajas de Petri de 90x15 mm | 1525-DPP | $ 328 |
| AGAR BIGGY | AGAR CETRIMIDA | Paquete C/10 cajas de Petri de 90x15 mm | 1526-DPP | $ 328 |
| AGAR COLUMBIA ( CON SANGRE DE CARNERO ) | AGAR THAYER MARTIN | Paquete C/10 cajas de Petri de 90x15 mm | 1527-DPP | $ 418 |
| AGAR GELOSA SANGRE CON BAJO pH. | AGAR GELOSA CHOCOLATE CON POLIENRIQUECIMIENTO | Paquete C/10 cajas de Petri de 90x15 mm | 1528-DPP | $ 382 |



Información confidencial perteneciente a DIBICO S.A. de C.V.

DIBICO

## MEDIOS DE CULTIVO PREPARADOS EN PLACA DOBLE

| SECCIÓN 1 | SECCIÓN 2 | Presentación | No. CAT. | Precio 2018 |
|---|---|---|---|---|
| AGAR SS | AGAR SULFITO DE BISMUTO | Paquete C/10 cajas de Petri de 90x15 mm | 1529-DPP | $ 328 |
| AGAR DE MAC CONKEY | AGAR CON EOSINA Y AZUL DE METILENO | Paquete C/10 cajas de Petri de 90x15 mm | 1530-DPP | $ 350 |
| AGAR DE MAC CONKEY | AGAR PARA *Salmonella y Shigella* | Paquete C/10 cajas de Petri de 90x15 mm | 1531-DPP | $ 376 |
| AGAR BIGGY | AGAR CLED | Paquete C/10 cajas de Petri de 90x15 mm | 1532-DPP | $ 340 |
| AGAR *SALMONELLA Y SHIGELLA* | AGAR CETRIMIDA | Paquete C/10 cajas de Petri de 90x15 mm | 1533-DPP | $ 362 |
| AGAR GELOSA CHOCOLATE | AGAR GARDNERELLA | Paquete C/10 cajas de Petri de 90x15 mm | 1534-DPP | $ 401 |
| AGAR DE SAL Y MANITOL | AGAR PARA ESTAFILOCOCOS No. 110 | Paquete C/10 cajas de Petri de 90x15 mm | 1535-DPP | $ 357 |
| AGAR MAC CONKEY | AGAR BIGGY | Paquete C/10 cajas de Petri de 90x15 mm | 1536-DPP | $ 357 |



Información confidencial perteneciente a DIBICO S.A. de C.V.

DIBICO

## MEDIOS DE CULTIVO PREPARADOS EN PLACA DOBLE

| SECCIÓN 1 | SECCIÓN 2 | Presentación | No. CAT. | Precio 2018 |
|---|---|---|---|---|
| AGAR CASMAN *( CON SANGRE DE CARNERO )* | AGAR GELOSA CHOCOLATE CON POLIENRIQUECIMIENTO | Paquete C/10 cajas de Petri de 90x15 mm | 1537-DPP | $ 404 |
| AGAR CASMAN *( CON SANGRE DE CARNERO )* | AGAR CASMAN ( CON SANGRE DE CARNERO ) | Paquete C/10 cajas de Petri de 90x15 mm | 1538-DPP | $ 347 |
| AGAR PARA *Salmonella y Shigella* | AGAR EMB | Paquete C/10 cajas de Petri de 90x15 mm | 1539-DPP | $ 328 |
| AGAR VERDEDE BRILLANTE | AGAR SULFITO DE BISMUTO | Paquete C/10 cajas de Petri de 90x15 mm | 1540-DPP | $ 347 |
| AGAR DE THAYER MARTIN | AGAR BIGGY | Paquete C/10 cajas de Petri de 90x15 mm | 1541-DPP | $ 445 |
| AGAR CON EOSINA Y AZUL DE METILENO | AGAR PARA ESTAFILOCOCCOS No. 110 | Paquete C/10 cajas de Petri de 90x15 mm | 1542-DPP | $ 412 |
| AGAR COLUMBIA CON CNA | AGAR DE MAC CONKEY | Paquete C/10 cajas de Petri de 90x15 mm | 1543-DPP | $ 380 |
| AGAR COLUMBIA CON CNA | AGAR CON EOSINA Y AZUL DE METILENO | Paquete C/10 cajas de Petri de 90x15 mm | 1544-DPP | $ 358 |



Información confidencial perteneciente a DIBICO S.A. de C.V.

DIBICO

## MEDIOS DE CULTIVO PREPARADOS EN PLACA TRIPLE

| SECCIÓN 1 | SECCIÓN 2 | SECCIÓN 3 | Presentación | No. CAT. | Precio 2018 |
|---|---|---|---|---|---|
| AGAR BIGGY | AGAR BIGGY | AGAR BIGGY | Paquete C/10 cajas de Petri de 90x15 mm | 1004-TPP | $ 371 |
| AGAR EMB | AGAR EMB | AGAR EMB | Paquete C/10 cajas de Petri de 90x15 mm | 1011-TPP | $ 396 |
| AGAR DE MAC CONKEY | AGAR DE MAC CONKEY | AGAR DE MAC CONKEY | Paquete C/10 cajas de Petri de 90x15 mm | 1019-TPP | $ 407 |
| AGAR SAL Y MANITOL | AGAR SAL Y MANITOL | AGAR SAL Y MANITOL | Paquete C/10 cajas de Petri de 90x15 mm | 1023-TPP | $ 376 |
| AGAR PARA *Salmonella* Y *Shigella* | AGAR PARA *Salmonella Y Shigella* | AGAR PARA *Salmonella Y Shigella* | Paquete C/10 cajas de Petri de 90x15 mm | 1024-TPP | $ 436 |
| AGAR SULFITO DE BISMUTO | AGAR SULFITO DE BISMUTO | AGAR SULFITO DE BISMUTO | Paquete C/10 cajas de Petri de 90x15 mm | 1026-TPP | $ 396 |
| AGAR VERDE BRILLANTE | AGAR VERDE BRILLANTE | AGAR VERDE BRILLANTE | Paquete C/10 cajas de Petri de 90x15 mm | 1028-TPP | $ 407 |
| AGAR CETRIMIDA | AGAR CETRIMIDA | AGAR CETRIMIDA | Paquete C/10 cajas de Petri de 90x15 mm | 1029-TPP | $ 407 |
| AGAR DEXTROSA Y PAPA | AGAR DEXTROSA Y PAPA | AGAR DEXTROSA Y PAPA | Paquete C/10 cajas de Petri de 90x15 mm | 1059-TPP | $ 367 |
| AGAR DE BAIRD PARKER | AGAR DE BAIRD PARKER | AGAR DE BAIRD PARKER | Paquete C/10 cajas de Petri de 90x15 mm | 1066-TPP | $ 449 |
| AGAR GELOSA SANGRE | AGAR GELOSA SANGRE | AGAR GELOSA SANGRE | Paquete C/10 cajas de Petri de 90x15 mm | 1212-TPP | $ 407 |
| AGAR GELOSA SANGRE | AGAR EMB | AGAR STAFILOCOCO 110 | Paquete C/10 cajas de Petri de 90x15 mm | 1701-TPP | $ 407 |



Información confidencial perteneciente a DIBICO S.A. de C.V.

DIBICO

## MEDIOS DE CULTIVO PREPARADOS EN PLACA TRIPLE

| SECCIÓN 1 | SECCIÓN 2 | SECCIÓN 3 | Presentación | No. CAT. | Precio 2018 |
|---|---|---|---|---|---|
| AGAR CASMAN C/10% SANGRE CARNERO | AGAR EMB | AGAR STAFILOCOCO 110 | Paquete C/10 cajas de Petri de 90x15 mm | 1702-TPP | $ 396 |
| AGAR GELOSA SANGRE ESCULINA | AGAR DE MAC CONKEY | AGS ESCULINA | Paquete C/10 cajas de Petri de 90x15 mm | 1703-TPP | $ 407 |
| AGAR GELOSA SANGRE | AGAR EMB | AGAR BIGGY | Paquete C/10 cajas de Petri de 90x15 mm | 1704-TPP | $ 407 |
| AGAR GELOSA SANGRE | AGAR BIGGY | AGAR DE SALY MANITOL | Paquete C/10 cajas de Petri de 90x15 mm | 1705-TPP | $ 407 |
| AGAR EMB | AGAR VERDE BRILLANTE | AGAR DE MAC CONKEY | Paquete C/10 cajas de Petri de 90x15 mm | 1706-TPP | $ 407 |
| AGAR EMB | AGAR SAL Y MANITOL | AGAR BIGGY | Paquete C / 10 | 1707-TPP | $ 407 |
| AGAR DE MAC CONKEY | AGAR SAL Y MANITOL | AGAR BIGGY | Paquete C/10 cajas de Petri de 90x15 mm | 1708-TPP | $ 407 |
| AGAR DE MAC CONKEY | AGAR PARA *Salmonella* Y *Shigella* | AGAR VERDE BRILLANTE | Paquete C/10 cajas de Petri de 90x15 mm | 1709-TPP | $ 436 |
| AGAR COLUMBIA | AGAR DE MAC CONKEY | AGAR SAL Y MANITOL | Paquete C/10 cajas de Petri de 90x15 mm | 1710-TPP | $ 407 |
| AGAR GELOSA SANGRE | AGAR DE MAC CONKEY | AGAR SAL Y MANITOL | Paquete C/10 cajas de Petri de 90x15 mm | 1711-TPP | $ 407 |
| AGAR BILIS Y ROJO VIOLETA | AGAR ECD | AGAR METODO ESTANDAR | Paquete C/10 cajas de Petri de 90x15 mm | 1712-TPP | $ 463 |
| AGAR DE MAC CONKEY | AGAR CETRIMIDA | AGAR STAFILOCOCO 110 | Paquete C/10 cajas de Petri de 90x15 mm | 1713-TPP | $ 407 |
| AGAR GELOSA SANGRE | AGAR EMB | AGAR SAL Y MANITOL | Paquete C/10 cajas de Petri de 90x15 mm | 1714-TPP | $ 407 |
| AGAR G. CHOCOLATE P. | AGAR EMB | AGAR BIGGY | Paquete C/10 cajas de Petri de 90x15 mm | 1715-TPP | $ 448 |
| AGAR DE MAC CONKEY | AGAR SAL Y MANITOL | AGAR DEXTROSA SABOURAUD | Paquete C/10 cajas de Petri de 90x15 mm | 1716-TPP | $ 407 |



Información confidencial perteneciente a DIBICO S.A. de C.V.

DIBICO

## MEDIOS DE CULTIVO PREPARADOS EN PLACA TRIPLE

| SECCIÓN 1 | SECCIÓN 2 | SECCIÓN 3 | Presentación | No. CAT. | Precio 2018 |
|---|---|---|---|---|---|
| AGAR GELOSA SANGRE | AGAR DE MAC CONKEY | AGAR BIGGY | Paquete C/10 cajas de Petri de 90x15 mm | 1717-TPP | $ 407 |
| AGAR CETRIMIDA | AGAR BAIRD PARKER | AGAR DE MAC CONKEY | Paquete C/10 cajas de Petri de 90x15 mm | 1718-TPP | $ 525 |
| AGAR XLD | AGAR VERDE BRILLANTE | AGAR SULFITO DE BISMUTO | Paquete C/10 cajas de Petri de 90x15 mm | 1719-TPP | $ 396 |
| AGAR G. CHOCOLATE C/POLI. | AGAR CASMANN | AGAR CASMAN (CON SANGRE DE CARNERO) | Paquete C/10 cajas de Petri de 90x15 mm | 1720-TPP | $ 448 |
| SULFITO DE BISMUTO | AGAR DE MAC CONKEY | AGAR PARA *Salmonella* Y *Shigella* | Paquete C/10 cajas de Petri de 90x15 mm | 1721-TPP | $ 451 |
| AGAR DE MAC CONKEY | AGAR PARA *Salmonella* Y *Shigella* | AGAR SULFITO DE BISMUTO | Paquete C/10 cajas de Petri de 90x15 mm | 1722-TPP | $ 407 |
| AGAR XLD | AGAR VERDE BRILLANTE | AGAR PARA *Salmonella* Y *Shigella* | Paquete C/10 cajas de Petri de 90x15 mm | 1723-TPP | $ 491 |
| AGAR G. CHOCOLATE P. | AGAR DE MAC CONKEY | AGAR GELOSA SANGRE | Paquete C/10 cajas de Petri de 90x15 mm | 1724-TPP | $ 509 |
| AGAR BIGGY | AGAR EMB | AGAR STAFILOCOCO 110 | Paquete C/10 cajas de Petri de 90x15 mm | 1725-TPP | $ 427 |
| AGAR G. CHOCOLATE P. | AGAR PARA *Salmonella* Y *Shigella* | AGAR GELOSA SANGRE | Paquete C/10 cajas de Petri de 90x15 mm | 1726-TPP | $ 509 |
| AGAR DE MAC CONKEY | AGAR DE SAL Y MANITOL | AGAR PARA *Salmonella* Y *Shigella* | Paquete C/10 cajas de Petri de 90x15 mm | 1727-TPP | $ 447 |
| AGAR G. CHOCOLATE P. | AGAR EMB | AGAR GELOSA SANGRE | Paquete C/10 cajas de Petri de 90x15 mm | 1728-TPP | $ 540 |
| AGAR GELOSA SANGRE | AGAR DE MAC CONKEY | AGAR EMB | Paquete C/10 cajas de Petri de 90x15 mm | 1729-TPP | $ 509 |
| AGAR GELOSA SANGRE | AGAR DEXTROSA SABOURAUD | AGAR G.CHOCOLATE P. | Paquete C/10 cajas de Petri de 90x15 mm | 1730-TPP | $ 509 |



Información confidencial perteneciente a DIBICO S.A. de C.V.

DIBICO

# PRUEBA RÁPIDA PARA LA DETERMINACIÓN DE *Escherichia Coli.*

| PRUEBA RÁPIDA PARA LA DETERMINACIÓN DE *Escherichia coli* | | | | |
|---|---|---|---|---|
| **DESCRIPCIÓN** | **Presentación** | **No. CAT.** | **Precio 2018** | |
| **DBC E. coli SIN TIOSULFATO** | | | | |
| Incluye bolsa para toma de muestra y reactivo para realizar la prueba. | Caja C/2 Pbas. | 1613-A | $ | 219 |
| | Caja C/25 Pbas | 1613-B | $ | 3,272 |
| | Caja C/200 Pbas | 1613-C | $ | 20,659 |
| **DBC E. coli CON TIOSULFATO** | | | | |
| Incluye bolsa para toma de muestra y reactivo para realizar la prueba. | Caja C/2 Pbas. | 1614-A | $ | 253 |
| | Caja C/25 Pbas | 1614-B | $ | 3,605 |
| | Caja C/200 Pbas | 1614-C | $ | 22,559 |
| **DBC E.coli** | | | | |
| Serie de 9 tubos con DBC y frasco de muestreo con tiosulfato | Kit | 1614-S9 | $ | 251 |
| Serie de 15 tubos con DBC y bolsa de muestreo con tiosulfato | Kit | 1614-S15 | $ | 404 |
| Reactivo de kovacs. Frasco gotero con 25 mL | Pieza | 1615-G | $ | 462 |

Información confidencial perteneciente a DIBICO S.A. de C.V.

DIBICO

## SUPLEMENTOS E INGREDIENTES (Peptonas bacteriológicas)

| DESCRIPCIÓN | Presentación | No. CAT. | Pecio 2017 | |
|---|---|---|---|---|
| **PEPTONA BIOTRIPTASA No. 10** | | | | |
| | 1kg | 2001 | $ | 4,022 |
| | 500 gr | 2001-E | $ | 2,011 |
| | 450 gr | 2001-A | $ | 1,812 |
| | 300 gr | 2001-C | $ | 1,207 |
| | 100 gr | 2001-B | $ | 679 |
| | 90 gr | 2001-D | $ | 638 |
| **PEPTONA DE CARNE No. 1** | | | | |
| | 1kg | 2002 | $ | 4,868 |
| | 500 gr | 2002-E | $ | 2,433 |
| | 450 gr | 2002-A | $ | 2,191 |
| | 300 gr | 2002-C | $ | 1,460 |
| | 100 gr | 2002-B | $ | 761 |
| | 90 gr | 2002-D | $ | 712 |
| **PEPTONA DE CASEINA "GE"** | | | | |
| | 1kg | 2003 | $ | 3,945 |
| | 500 gr | 2003-E | $ | 1,972 |
| | 450 gr | 2003-A | $ | 1,776 |
| | 300 gr | 2003-C | $ | 1,184 |
| | 100 gr | 2003-B | $ | 615 |
| | 90 gr | 2003-D | $ | 576 |
| **PEPTONA DE CASEINA ACIDA "AC"** | | | | |
| | 1kg | 2004 | $ | 4,410 |
| | 500 gr | 2004-E | $ | 2,204 |
| | 450 gr | 2004-A | $ | 1,985 |
| | 300 gr | 2004-C | $ | 1,323 |
| | 100 gr | 2004-B | $ | 688 |
| | 90 gr | 2004-D | $ | 643 |
| **PEPTONA DE GELATINA "DP"** | | | | |
| | 1kg | 2005 | $ | 2,720 |
| | 500 gr | 2005-E | $ | 1,360 |
| | 450 gr | 2005-A | $ | 1,226 |
| | 300 gr | 2005-C | $ | 816 |
| | 100 gr | 2005-B | $ | 424 |
| | 90 gr | 2005-D | $ | 398 |



Información confidencial perteneciente a DIBICO S.A. de C.V.

DIBICO

## SUPLEMENTOS E INGREDIENTES (Peptonas bacteriológicas)

| DESCRIPCIÓN | Presentación | No. CAT. | Pecio 2018 | |
|---|---|---|---|---|
| **PEPTONA DE SOYA "S"** | | | | |
| | 1kg | 2006 | $ | 4,208 |
| | 500 gr | 2006-E | $ | 2,105 |
| | 450 gr | 2006-A | $ | 1,894 |
| | 300 gr | 2006-C | $ | 1,262 |
| | 100 gr | 2006-B | $ | 656 |
| | 90 gr | 2006-D | $ | 617 |
| **POLIPEPTONA "CAS"** | | | | |
| | 1kg | 2007 | $ | 7,486 |
| | 500 gr | 2007-E | $ | 3,743 |
| | 450 gr | 2007-A | $ | 3,368 |
| | 300 gr | 2007-C | $ | 2,246 |
| | 100 gr | 2007-B | $ | 1,171 |
| | 90 gr | 2007-D | $ | 1,095 |
| **LECHE PEPTONIZADA** | | | | |
| | 1kg | 2008 | $ | 5,618 |
| | 500 gr | 2008-E | $ | 2,808 |
| | 450 gr | 2008-A | $ | 2,529 |
| | 300 gr | 2008-C | $ | 1,686 |
| | 100 gr | 2008-B | $ | 878 |
| | 90 gr | 2008-D | $ | 820 |
| **GELATINA BACTERIOLÓGICA** | | | | |
| | 1kg | 2009 | $ | 3,098 |
| | 500 gr | 2009-E | $ | 1,551 |
| | 450 gr | 2009-A | $ | 1,395 |
| | 90 gr | 2009-D | $ | 485 |



Información confidencial perteneciente a DIBICO S.A. de C.V.

DIBICO

## SUPLEMENTOS E INGREDIENTES (Carbohidratos)

| DESCRIPCIÓN | PRESENTACIÓN | No. CAT. | Precio 2018 |
|---|---|---|---|
| **LACTOSA "DI "** | | | |
| | 1 kg | 3004 | $ 4,286 |
| | 500 gr | 3004-E | $ 2,143 |
| | 450 gr | 3004-A | $ 1,930 |
| | 300 gr | 3004-C | $ 1,285 |
| | 100 gr | 3004-B | $ 559 |
| | 90 gr | 3004-D | $ 524 |
| **DEXTROSA ANHIDRA** | | | |
| | 1 kg | 5001 | $ 728 |
| | 500 gr | 5001-E | $ 365 |
| | 450 gr | 5001-A | $ 328 |
| | 100 gr | 5001-B | $ 95 |
| **DULCITOL** | | | |
| | 1 kg | 5002 | $ 76,229 |
| | 500 gr | 5002-E | $ 38,116 |
| | 450 gr | 5002-A | $ 34,303 |
| | 100 gr | 5002-B | $ 7,941 |
| **MALTOSA MONOHIDRATADA** | | | |
| | 1 kg | 5003 | $ -- |
| | 500 gr | 5003-E | $ 15,032 |
| | 450gr | 5003-A | $ 13,529 |
| | 100 gr | 5003-B | $ 3,915 |
| **MANITOL** | | | |
| | 1 kg | 5004 | $ 2,669 |
| | 500 gr | 5004-E | $ 1,334 |
| | 450gr | 5004-A | $ 1,201 |
| | 100 gr | 5004-B | $ 347 |
| **SACAROSA** | | | |
| | 1 kg | 5005 | $ 1,770 |
| | 500 gr | 5005-E | $ 885 |
| | 450 gr | 5005-A | $ 796 |
| | 100gr | 5005-B | $ 231 |
| **SALICINA** | | | |
| | 1 kg | 5006 | |
| | 500 gr | 5006-E | |
| | 450 gr | 5006-A | |
| | 100gr | 5006-B | $ 24,300 |
| **XILOSA** | | | |
| | 1 kg | 5007 | $ 26,128 |
| | 500 gr | 5007-E | $ 13,063 |
| | 450 gr | 5007-A | $ 11,758 |
| | 100gr | 5007-B | $ 2,722 |



Información confidencial perteneciente a DIBICO S.A. de C.V.

DIBICO

## SUPLEMENTOS E INGREDIENTES (Carbohidratos)

| DESCRIPCIÓN | PRESENTACIÓN | No. CAT. | Precio 2018 |
|---|---|---|---|
| **POLISORBATO 80 (TWEEN 80)** | | | |
| | LITRO | 5008 | $ 11,857 |
| | 500 mL | 5008-E | $ 5,930 |
| **SORBITOL** | | | |
| | 1 kg | 5009 | $ 3,106 |
| | 500 gr | 5009-E | $ 1,552 |
| | 450 gr | 5009-A | $ 1,398 |
| | 100gr | 5009-B | $ 540 |
| **ADONITOL** | | | |
| | 1 kg | 5010 | |
| | 500 gr | 5010-E | |
| | 450 gr | 5010-A | |
| | 100gr | 5010-B | |

Solicitar precio al Departamento de Ventas



Información confidencial perteneciente a DIBICO S.A. de C.V.

DIBICO

## SUPLEMENTOS E INGREDIENTES (Aminoácidos)

| DESCRIPCIÓN | Presentación | No. CAT. | | Precio 2018 |
|---|---|---|---|---|
| **L- ASPARGINA** | | | | |
| | 100 gr | 4001-B | $ | 16,469 |
| | 25 gr | 4001-G | $ | 4,117 |
| | 5 gr | 4001-F | $ | 1,112 |
| **L- CISTEINA MONO CLORHIDRATO** | | | | |
| | 100 gr | 4002-B | $ | 7,126 |
| | 25 gr | 4002-G | $ | 1,781 |
| | 5 gr | 4002-F | $ | 480 |
| **L- CISTINA** | | | | |
| | 100 gr | 4003-B | $ | 6,897 |
| | 25 gr | 4003-G | $ | 2,154 |
| | 5 gr | 4003-F | $ | 774 |
| **L- LISINA MONO CLORHIDRATO** | | | | |
| | 100 gr | 4004-B | $ | 4,666 |
| | 25 gr | 4004-G | $ | 1,166 |
| | 5 gr | 4004-F | $ | 317 |
| **L- ORNITINA** | | | | |
| | 100 gr | 4005-B | $ | 6,085 |
| | 25 gr | 4005-G | $ | 1,520 |
| | 5 gr | 4005-F | $ | 686 |
| **DL- FENILANALINA** | | | | |
| | 100 gr | 4006-B | $ | 9,592 |
| | 25 gr | 4006-G | $ | 2,398 |
| | 5 gr | 4006-F | $ | 647 |
| **L- GLICINA** | | | | |
| | 100 gr | 4007-B | $ | 1,619 |
| | 25 gr | 4007-G | $ | 509 |
| | 5 gr | 4007-F | $ | 353 |
| **L-TRIPTOFANO** | | | | |
| | 100 gr | 4008-B | $ | 13,992 |
| | 25 gr | 4008-G | $ | 3,498 |
| | 5 gr | 4008-F | $ | 944 |



Información confidencial perteneciente a DIBICO S.A. de C.V.

DIBICO

## SUPLEMENTOS E INGREDIENTES (Ingredientes)

| DESCRIPCIÓN | Presentación | No. CAT. | Precio 2018 |
|---|---|---|---|
| **AGAR - AGAR (Grado Bacteriológico )** | | | |
| | 1 kg | 1001 | $ 4,600 |
| | 500 gr | 1001-E | $ 2,301 |
| | 450 gr | 1001-A | $ 2,071 |
| | 100 gr | 1001-B | $ 812 |
| **BILIS DE BUEY DESHIDRATADA** | | | |
| | 1 kg | 3001 | |
| | 500 gr | 3001-E | $ 49,900 |
| | 450 gr | 3001-A | |
| | 300 gr | 3001-C | |
| | 100 gr | 3001-B | $ 24,950 |
| | 90 gr | 3001-D | |
| **EXTRACTO DE CARNE** | | | |
| | 1 kg | 3002 | $ 4,125 |
| | 500 gr | 3002-E | $ 2,061 |
| | 450 gr | 3002-A | $ 1,857 |
| | 300 gr | 3002-C | $ 1,237 |
| | 100 gr | 3002-B | $ 549 |
| | 90 gr | 3002-D | $ 494 |
| **EXTRACTO DE LEVADURA** | | | |
| | 1 kg | 3003 | $ 2,799 |
| | 500 gr | 3003-E | $ 1,398 |
| | 450 gr | 3003-A | $ 1,259 |
| | 300 gr | 3003-C | $ 840 |
| | 100 gr | 3003-B | $ 485 |
| | 90 gr | 3003-D | $ 421 |



Información confidencial perteneciente a DIBICO S.A. de C.V.

DIBICO

## SUPLEMENTOS E INGREDIENTES (Ingredientes)

| DESCRIPCIÓN | Presentación | No. CAT. | Precio 2018 |
|---|---|---|---|
| **SALES BILIARES Nº 3** | | | |
| | 1 kg | 3005 | |
| | 500 gr | 3005-E | $ 38,400 |
| | 450 gr | 3005-A | |
| | 300 gr | 3005-C | |
| | 100 gr | 3005-B | $ 12,000 |
| | 90 gr | 3005-D | |
| **TIOGLICOLATO DE SODIO** | | | |
| | 1 kg | 3006 | $ 12,683 |
| | 500 gr | 3006-E | $ 6,343 |
| | 450 gr | 3006-A | $ 5,707 |
| | 300 gr | 3006-C | $ 3,805 |
| | 100 gr | 3006-B | $ 1,689 |
| | 90 gr | 3006-D | $ 1,520 |
| **DESOXICOLATO DE SODIO** | | | |
| | 1 kg | 3009 | $ 47,114 |
| | 500 gr | 3009-E | $ 23,556 |
| | 450 gr | 3009-A | $ 21,201 |
| | 300 gr | 3009-C | $ 14,133 |
| | 100 gr | 3009-B | $ 5,020 |
| | 90 gr | 3009-D | $ 4,519 |



Información confidencial perteneciente a DIBICO S.A. de C.V.

DIBICO

## SUPLEMENTOS E INGREDIENTES (Ingredientes)

| DESCRIPCIÓN | Presentación | No. CAT. | Precio 2018 |
|---|---|---|---|
| **INFUSIÓN DE CEREBRO Y CORAZÓN** | | | |
| | 1 kg | 3010 | $ 8,008 |
| | 500 gr | 3010-E | $ 4,005 |
| | 450 gr | 3010-A | $ 3,604 |
| | 300 gr | 3010-C | $ 2,403 |
| | 100 gr | 3010-B | $ 1,066 |
| | 90 gr | 3010-D | $ 959 |
| **HEMOGLOBINA** | | | |
| | 1 kg | 3011 | $ 4,822 |
| | 500 gr | 3011-E | $ 2,411 |
| | 450 gr | 3011-A | $ 2,170 |
| | 100 gr | 3011-B | $ 642 |
| **ESCULINA** | | | |
| | 1 kg | 3012 | |
| | 500 gr | 3012-E | |
| | 450 gr | 3012-A | |
| | 300 gr | 3012-C | |
| | 90 gr | 3012-D | |
| **EXTRACTO DE MALTA** | | | |
| | 1 kg | 3013 | $ 2,159 |
| | 500 gr | 3013-E | $ 1,081 |
| | 450 gr | 3013-A | $ 972 |
| | 300 gr | 3013-C | $ 648 |
| | 100 gr | 3013-B | $ 432 |
| | 90 gr | 3013-D | $ 390 |



Información confidencial perteneciente a DIBICO S.A. de C.V.

DIBICO

## SUPLEMENTOS E INGREDIENTES (Ingredientes)

| DESCRIPCIÓN | Presentación | No. CAT. | Precio 2018 |
|---|---|---|---|
| **LECITINA DE SOYA** | | | |
| | 1 kg | 3014 | $ 3,522 |
| | 500 gr | 3014-E | $ 1,762 |
| | 450 gr | 3014-A | $ 1,585 |
| | 300 gr | 3014-C | $ 1,057 |
| | 100 gr | 3014-B | $ 470 |
| | 90 gr | 3014-D | $ 422 |

Solicitar precio al Departamento de Ventas



Información confidencial perteneciente a DIBICO S.A. de C.V.

DIBICO

## SUPLEMENTOS E INGREDIENTES (Colorantes)

| DESCRIPCIÓN | Presentación | No. CAT. | Precio 2018 |
|---|---|---|---|
| **AZUL DE BROMOTIMOL** | | | |
| | 25 grs | 6002-G | $ 4,978 |
| | 5 grs | 6002-F | $ 1,346 |
| **AZUL DE METILENO** | | | |
| | 25 grs | 6003-G | $ 2,945 |
| | 5 grs | 6003-F | $ 801 |
| **CRISTAL VIOLETA** | | | |
| | 25 grs | 6004-G | $ 4,921 |
| | 5 grs | 6004-F | $ 1,329 |
| **EOSINA Y ( Amarillenta )** | | | |
| | 25 grs | 6005-G | $ 4,576 |
| | 5 grs | 6005-F | $ 1,234 |
| **FUCSINA ACIDA** | | | |
| | 25 grs | 6006-G | $ 8,476 |
| | 5 grs | 6006-F | $ 2,292 |
| **FUCSINA BASICA** | | | |
| | 25 grs | 6007-G | $ 3,592 |
| | 5 grs | 6007-F | $ 970 |
| **PURPURA DE BROMOCRESOL** | | | |
| | 25 grs | 6008-G | $ 1,576 |
| | 5 grs | 6008-F | $ 425 |
| **ROJO DE FENOL** | | | |
| | 25 grs | 6009-G | $ 7,386 |
| | 5 grs | 6009-F | $ 2,001 |



Información confidencial perteneciente a DIBICO S.A. de C.V.

DIBICO

## SUPLEMENTOS E INGREDIENTES (Colorantes)

| DESCRIPCIÓN | Presentación | No. CAT. | Precio 2018 |
|---|---|---|---|
| **ROJO NEUTRO** | | | |
| | 25 grs | 6010-G | $ 12,392 |
| | 5 grs | 6010-F | $ 3,349 |
| **VERDE BRILLANTE** | | | |
| | 25 grs | 6011-G | $ 6,796 |
| | 5 grs | 6011-F | $ 1,824 |
| **VERDE DE MALAQUITA** | | | |
| | 25 grs | 6012-G | $ 9,933 |
| | 5 grs | 6012-F | $ 2,679 |
| **VERDE DE BROMOCRESOL** | | | |
| | 25 grs | 6013-G | $ 42,367 |
| | 5 grs | 6013-F | $ 11,438 |
| **ROSA DE BENGALA** | | | |
| | 25 grs | 6014-G | $ 26,480 |
| | 5 grs | 6014-F | $ 7,150 |
| **CLORANFENICOL** | | | |
| | 25 grs | 6015-G | $ 17,012 |
| | 5 grs | 6015-F | $ 3,248 |
| **CLORURO DE TRIFENIL TETRAZOLIO** | | | |
| | 1 grs | TTC-001 | $ 2,387 |
| | 5 grs | TTC-005 | $ 6,333 |



Información confidencial perteneciente a DIBICO S.A. de C.V.

DIBICO

## SUPLEMENTOS E INGREDIENTES (Suplementos e inhibidores)

| DESCRIPCIÓN | Presentación | No. CAT. | Precio 2018 |
|---|---|---|---|
| **SANGRE DE CARNERO DESFIBRINADA ESTERIL** | | | |
| Suplemento en la preparación de algunos medios de cultivo para demostrar la actividad hemolítica de los microorganismos a partir de diversas muestras. | Caja C/2 Fcos. 50 mL | 1600 FC | $ 877 |
| | Litro | 1600-M | $ 5,897 |
| **SANGRE DE CARNERO CON SOLUCIÓN DE ALSEVER ESTERIL** | | | |
| | 50 mL | 1601 FC | $ 1,419 |
| **SANGRE DE CONEJO DESFIBRINADA ESTERIL** | | | |
| | Caja C/2 Fcos. 25 mL | 1602 FC | $ 2,647 |
| **POLIENRIQUECIMIENTO HIDRATADO (LÍQUIDO Vial c/10 mL)** | | | |
| Suplemento nutritivo enriquecido, complemento de medios de cultivo para el aislamiento de microorganismos con grandes requerimientos nutricionales y fastidiosos como: *Haemophilus* y *Neisseria.* | Caja C/ 5 Fcos. | 1603-H | $ 1,362 |
| **INHIBIDOR VCNT HIDRATADO (LÍQUIDO Vial c/10ML)** | | | |
| Es una mezcla de antimicrobianos que se emplea en el Agar Thayer Martin para inhibir selectivamente a la micobiota acompañante e indeseable en el aislamiento de Gonococos y Meningococos. | Caja C/ 5 Fcos. 10 mL | 1605-H | $ 2,050 |
| **EMULSION DE YEMA DE HUEVO - TELURITO DE POTASIO** | | | |
| Como sumplemento en la preparación del medio Agar de Baird Parker, facilitando la demostración de la actividad de la lecitinasa y la reducción del telurito. Puede ser útil para otros medios de cultivo. | Caja C/2 Fcos. 50 mL | 1606-A | $ 791 |
| | Caja C/2 Fcos. 25 mL | 1606-B | $ 528 |
| | Caja C/6 Fcos. 100 mL | 1606-C | $ 3,893 |



Información confidencial perteneciente a DIBICO S.A. de C.V.

DIBICO

## SUPLEMENTOS E INGREDIENTES (Suplementos e inhibidores)

| DESCRIPCIÓN | Presentación | No. CAT. | Precio 2018 |
|---|---|---|---|
| **SANGRE DE CABALLO DESFIBRINADA ESTERIL ( 50 ml )** | | | |
| | Caja C/2 Fcos. 50 mL | 1607 | $ 1,993 |
| **SOLUCION ESTERIL TELURITO POTASIO AL 1%** | | | |
| | Caja C/2 Fcos. 100 mL | 1608 | $ 1,469 |
| **SUERO DE CABALLO ESTERIL** | | | |
| | 500 mL | 1609-A | $ 5,085 |
| | Litro | 1610 | $ 8,475 |
| **REACTIVO DE KOVACS. Frasco gotero con 25 mL** | | | |
| | Pieza | 1615-G | $ 675 |
| **PLASMA DE CONEJO. TUBO DE PLASTICO CON 1 mL** | | | |
| | Bolsa C/ 10 tubos | 1617-101 | $ 2,657 |
| **SUERO DE NARANJA** | | | |
| | Caja C/ 2 Frascos 100 mL | 1619-A | $ 850 |

Solicitar precio al Departamento de Ventas



Información confidencial perteneciente a DIBICO S.A. de C.V.

DIBICO

# ACCESORIOS PARA FILTRACIÓN EN MEMBRANA

| DESCRIPCIÓN | Presentación | No. CAT. | precio 2018 |
|---|---|---|---|
| **PLACA MONEDA ESTÉRIL CON PAD** | | | |
| PLACA MONEDA ESTÉRIL CON PAD | Paquete C/ 10 piezas | CMP-010 | |
| PLACA MONEDA ESTÉRIL CON PAD | Paquete C/ 100 piezas | CMP-100 | |
| MEMBRANA COLOR BLANCO CUADRICULADA DE 47 mm Ø, PORO 0.45 MICRAS | Paquete C/ 100 piezas | MAC45-100 | |
| MEMBRANA COLOR GRIS CUADRICULADA DE 47 mm Ø, PORO 0.8 MICRAS | Paquete C/ 100 piezas | MAC80-100 | |
| MEMBRANA COLOR GRIS CUADRICULADA DE 47 mm Ø, PORO 0.45 MICRAS | Paquete C/ 100 piezas | MAC45N-100 | |

| | | | |
|---|---|---|---|
| **SISTEMA MONITOR CON MEMBRANA DE ACETATO DE CELULOSA** | | | |
| MONITOR CON MEMBRANA COLOR BLANCO CUADRICULADA DE 47 mm Ø, PORO 0.45 MICRAS | Caja/ 48 piezas | M45B | |
| MONITOR CON MEMBRANA COLOR GRIS CUADRICULADA DE 47 mm Ø, PORO 0.45 MICRAS | Caja/ 48 piezas | M45N | |
| MONITOR CON MEMBRANA COLOR GRIS CUADRICULADA DE 47 mm Ø, PORO 0.8 MICRAS | Caja/ 48 piezas | M08N | |
| ADAPTADOR PARA MONITOR | Pieza | AM47 | |

Solicitar precio al Departamento de Ventas





Información confidencial perteneciente a DIBICO S.A. de C.V.

DIBICO

# KIT PARA MICROBIOLOGÍA SANITARIA

| MEDIOS PREPARADOS EN TUBO DE FONDO PLANO DE 20 X 125 mm ( TAPÓN DE ROSCA ) "KIT PARA VACIADO EN PLACA | | | | |
|---|---|---|---|---|
| **DESCRIPCIÓN** | **Presentación** | **No. CAT.** | **Precio 2018** | |
| **DIBI- fungi** | | | | |
| Kit para determinación y cuenta de hongos y levaduras | | | | |
| 10 tubos c/18mL de Agar Dextrosa y Papa, 10 pipetas serológicas desechables de 2mL Y 10 cajas de Petri desechables. | 10 pruebas | KIT-1014 | $ | 815 |
| 5 tubos c/18mL de Agar Dextrosa y Papa, 5 pipetas serológicas desechables de 2mL y 5 cajas de Petri desechables. | 5 pruebas | KIT-0514 | $ | 488 |
| **DIBI- mesoaero** | | | | |
| Kit para determinación y cuenta de microorganismos mesófilos aerobios | | | | |
| 10 tubos c/18mL de Agar para Métodos Estándar, 10 pipetas serológicas desechables de 2mL y 10 cajas de Petri desechables. | 10 pruebas | KIT-1015 | $ | 815 |
| 5 tubos c/18mL de Agar para Métodos Estándar, 5 pipetas serológicas desechables de 2mL y 5 cajas de Petri desechables. | 5 pruebas | KIT-0515 | $ | 488 |
| **DIBI- coli** | | | | |
| Kit para determinación y cuenta de microorganismos coliformes | | | | |
| 10 tubos c/18mL de Agar de Bilis y Rojo Violeta, 10 pipetas serológicas desechables de 2mL y 10 cajas de Petri desechables. | 10 pruebas | KIT-1016 | $ | 815 |
| 5 tubos c/18mL de Agar de Bilis y Rojo Violeta, 5 pipetas serológicas desechables de 2mL y 5 cajas de Petri desechables. | 5 pruebas | KIT-0516 | $ | 488 |



Información confidencial perteneciente a DIBICO S.A. de C.V.

DIBICO

# KIT PARA MICROBIOLOGÍA SANITARIA

| DESCRIPCIÓN | Presentación | No. CAT. | Precio 2018 |
|---|---|---|---|
| **DIBI- acid** | | | |
| Kit para determinación y cuenta de microorganismos acido resistentes | | | |
| 10 tubos c/18mL de Agar Suero de Naranja, 10 pipetas serológicas desechables de 2mL y 10 cajas de Petri desechables. | 10 pruebas | KIT-1017 | $ 815 |
| 5 tubos c/18mL de Agar Suero de Naranja, 5 pipetas serológicas desechables de 2mL y 5 cajas de Petri desechables. | 5 pruebas | KIT-0517 | $ 488 |

Información confidencial perteneciente a DIBICO S.A. de C.V.

DIBICO

## SOLUCIONES PARA MICROBIOLOGÍA CLÍNICA

# Kit's para Microbiología Clínica

| Catálogo | | Uso | Nombre | No. CAT. | Contenido | Precio de KIT 2018 | |
|---|---|---|---|---|---|---|---|
| 10 pbas | 5 Pbas | | | | | 10 pbas | 5 Pbas |
| Kit-1001 | Kit-0501 | Coprocultivo | DIBI-copro | 1006- TPC | Agar Citrato de Simmons | $ | $ 2,500 |
| | | | | 1011- PP | Agar Eosina Azul de Metileno | | |
| | | | | 1015- TPC | Agar de Hierro y Lisina | | |
| | | | | 1016- TPC | Agar de Hierro y Triple Azucar | | |
| | | | | 1019- PP | Agar Mac Conkey | | |
| | | | | 1024- PP | Agar para *Salmonella y Shigella* | | |
| | | | | 1028- PP | Agar Verde Brillante | | |
| | | | | 1035- TPC | Agar Urea de Christensen | | |
| | | | | 1036- TPM | Caldo Tetrationato | | |
| | | | | 1041- TPM | Caldo Selenito de Sodio | | |
| | | | | 1052- TPC | Medio MIO | | |
| | | | | 1210- STP | Medio de Transporte de Cary y Blair | | |
| Kit-1002 | Kit-0502 | Exudado Faríngeo | DIBI- fag | 1004- PP | Agar Biggy | $ | $ 1,000 |
| | | | | 1023- PP | Agar de Sal y Manitol | | |
| | | | | 1212- PP | Agar Gelosa Sangre | | |
| | | | | 1214- PP | Agar Gelosa Chocolate con Polienriquecimiento | | |
| | | | | 1050- TPM | Infusión de Cerebro y Corazón | | |
| | | | | 1045- TPM | Caldo Todd - Hewitt | | |
| | | | | 1210- STPA | Medio de Transporte de Cary y Blair | | |
| Kit-1003 | Kit-0503 | Detección de *Campylobacter* | DIBI- campy | 1016- TPC | Agar de Hierro y Triple Azucar | $ | $ 1,000 |
| | | | | 1017- PP | Agar BHI | | |
| | | | | 1085- TPM | Caldo Mueller Hinton | | |
| | | | | 1210- STP | Medio de Transporte de Cary y Blair | | |
| | | | | 1291- PP | Agar Columbia CNA | | |
| | | | | 1218- PP | Agar Selectivo para *Campylobacter* | | |
| | | | | 1291- PP | Agar Columbia CNA | | |
| | | Detección de *M.tuberculosis* en Esputo y Orina | DIBI-sput | 1149- TMP | Medio de Lowestein - Jensen | $ | $ 546 |





Información confidencial perteneciente a DIBICO S.A. de C.V.

DIBICO

## SOLUCIONES PARA MICROBIOLOGÍA CLÍNICA

| Catálogo | | Uso | Nombre | No. CAT. | Contenido | Precio de KIT 2018 | |
|---|---|---|---|---|---|---|---|
| 10 pbas | 5 Pbas | | | | | 10 pbas | 5 Pbas |
| Kit-1004 | Kit-0504 | Meningoencefalitis Bacteriana | DIBI- menin | 1019- PP | Agar Mac Conkey | $ | $ 3,625 |
| | | | | 1023- PP | Agar de Sal y Manitol | | |
| | | | | 1212- PP | Agar Gelosa Sangre | | |
| | | | | 1214- PP | Agar Gelosa Chocolate con Polienriquecimiento | | |
| | | | | 1251- TPM | Medio de Tioglicolato enriquecido con Hemina y vit. K | | |
| | | | | 1006- TPC | Agar Citrato de Simmons | | |
| | | | | 1015- TPC | Agar de Hierro y Lisina | | |
| | | | | 1016- TPC | Agar de Hierro y Triple Azucar | | |
| | | | | 1035- TPC | Agar Urea de Christensen | | |
| | | | | 1052- TPC | Medio MIO | | |
| | | | | 1073-TPC | Caldo Rojo de Fenol con Glucosa | | |
| | | | | 1070-TPC | Caldo Rojo de Fenol con Maltosa | | |
| | | | | 1071-TPC | Caldo Rojo de Fenol con Sacarosa | | |
| | | | | | Caldo Rojo de Fenol con Glicerol | | |
| | | | | 1224-TPC | Caldo Rojo de Fenol con Xilosa | | |
| | | | | 1072-TPC | Caldo Rojo de Fenol con Manitol | | |
| | | | | 1223-TPC | Caldo Rojo de Fenol con Trehalosa | | |
| | | | | 1248-TPC | Caldo Rojo de Fenol con Dulcitol | | |
| | | | | 1232- TPC | Medio CTA con Dextrosa | | |
| | | | | 1234- TPC | Medio CTA con Maltosa | | |
| | | | | 1235- TPC | Medio CTA con Sacarosa | | |
| | | | | | Medio CTA con Glicerol | | |
| | | | | | Medio CTA con Xilosa | | |
| | | | | | Medio CTA con Manitol | | |
| | | | | | Medio CTA con Trehalosa | | |
| | | | | | Medio CTA con Dulcitol | | |
| Kit-1005 | Kit-0505 | Exudado Nasofaringeo | DIBI- nasofag | 1004- PP | Agar Biggy | $ | $ 1,000 |
| | | | | 1023- PP | Agar de Sal y Manitol | | |
| | | | | 1212- PP | Agar Gelosa Sangre | | |
| | | | | 1214- PP | Agar Gelosa Chocolate con Polienriquecimiento | | |
| | | | | 1050- TPM | Infusión de Cerebro y Corazón | | |
| | | | | 1045- TPM | Caldo Todd - Hewitt | | |
| | | | | 1210- STP | Medio de Transporte de Cary y Blair | | |
| Kit-1006 | Kit-0506 | Estudio de Esputo | DIBI-spull | 1004- PP | Agar Biggy | $ 1,023 | $ 1,600 |
| | | | | 1007- PP | Agar Dextrosa Sabouraud | | |
| | | | | 1019- PP | Agar Mac Conkey | | |
| | | | | 1021- PP | Agar Mueller Hinton | | |
| | | | | 1023- PP | Agar de Sal y Manitol | | |
| | | | | 1134- PP | Agar Columbia con sangre de Carnero | | |
| | | | | 1212- PP | Agar Gelosa Sangre | | |
| | | | | 1214- PP | Agar Gelosa Chocolate con Polienriquecimiento | | |



Información confidencial perteneciente a DIBICO S.A. de C.V.

DIBICO

## SOLUCIONES PARA MICROBIOLOGÍA CLÍNICA

| Catálogo | | Uso | Nombre | No. CAT. | Contenido | Precio de KIT 2018 | |
|---|---|---|---|---|---|---|---|
| 10 pbas | 5 Pbas | | | | | 10 pbas | 5 Pbas |
| Kit-1007 | Kit-0507 | Tosferina | DIBI- Bordet | 1017- PP | Agar Infusión de Cerebro y Corazón | $ 3,500 | $ 2,000 |
| | | | | 1132- PP | Agar Bordet - Bengou | | |
| | | | | 1212- PP | Agar Gelosa Sangre | | |
| | | | | 1006- TPC | Agar Citrato de Simmons | | |
| | | | | 1015- TPC | Agar de Hierro y Lisina | | |
| | | | | 1016- TPC | Agar de Hierro y Triple Azucar | | |
| | | | | 1035- TPC | Agar Urea de Christensen | | |
| | | | | 1052- TPC | Medio MIO | | |

| | | | | | | | |
|---|---|---|---|---|---|---|---|
| Kit-1008 | Kit-0508 | Detección de *Vibrio* | DIBI- Vic | 1019- PP | Agar de Mac Conkey | $ 2,400 | $ 1,200 |
| | | | | 1130- PP | Agar TCBS | | |
| | | | | 1210- STP | Medio de Transporte de Cary Blair | | |
| | | | | 1216- TPM | Agua Peptonada Alcalina | | |
| | | | | 1006- TPC | Agar Citrato de Simmons | | |
| | | | | 1015- TPC | Agar de Hierro y Lisina | | |
| | | | | 1016- TPC | Agar de Hierro y Triple Azucar | | |
| | | | | 1035- TPC | Agar Urea de Christensen | | |
| | | | | 1052- TPC | Medio MIO | | |



Información confidencial perteneciente a DIBICO S.A. de C.V.

DIBICO

## SOLUCIONES PARA MICROBIOLOGÍA CLÍNICA

| Catálogo | | Uso | Nombre | No. CAT. | Contenido | Precio de KIT 2018 | |
|---|---|---|---|---|---|---|---|
| 10 pbas | 5 Pbas | | | | | 10 pbas | 5 Pbas |
| Kit-1009 | Kit-0509 | Detección de *Yersinia* | DIBI- Yersi | 1017- PP | Agar Infusión de Cerebro y Corazón | $ | $ 3,000 |
| | | | | 1019-PP | Agar de Mac Conkey | | |
| | | | | 1024- PP | Agar para *Salmonella - Shigella* | | |
| | | | | 1219-PP | Agar Selectivo para *Yersinia* | | |
| | | | | 1028-PP | Agar Verde Brillante | | |
| | | | | 1065-PP | Agar XLD | | |
| | | | | 1041- TPM | Caldo Selenito de Sodio | | |
| | | | | 1036- TPM | Base de Caldo Tetrationato | | |
| | | | | 1053-TPM | Medio MR - VP | | |
| | | | | 1210- STP | Medio de Transporte de Cary y Blair | | |
| | | | | 1006- TPC | Agar Citrato de Simmons | | |
| | | | | 1015- TPC | Agar de Hierro y Lisina | | |
| | | | | 1016- TPC | Agar de Hierro y Triple Azucar | | |
| | | | | 1035- TPC | Agar Urea de Christensen | | |
| | | | | 1052- TPC | Medio MIO | | |
| | | | | 1073-TPC | Caldo Rojo de Fenol con Glucosa | | |
| | | | | 1070-TPC | Caldo Rojo de Fenol con Maltosa | | |
| | | | | 1071-TPC | Caldo Rojo de Fenol con Sacarosa | | |
| | | | | | Caldo Rojo de Fenol con Glicerol | | |
| | | | | 1224-TPC | Caldo Rojo de Fenol con Xilosa | | |
| | | | | 1072-TPC | Caldo Rojo de Fenol con Manitol | | |
| | | | | 1223-TPC | Caldo Rojo de Fenol con Trehalosa | | |
| | | | | 1248-TPC | Caldo Rojo de Fenol con Dulcitol | | |
| Kit-1010 | Kit-0510 | Exudados vaginales | DIBI- vag | 1019- PP | Agar de Mac Conkey | $ | $ 3,000 |
| | | | | 1023- PP | Agar de Sal y Manitol | | |
| | | | | SSI-003 | Solición Salina Isotonica al 0.85% | | |
| | | | | 1210- STDP | Medio de Transporte de Cary y Blair | | |
| | | | | 1212- PP | Agar Gelosa Sangre | | |
| | | | | 1006- TPC | Agar Citrato de Simmons | | |
| | | | | 1015- TPC | Agar de Hierro y Lisina | | |
| | | | | 1016- TPC | Agar de Hierro y Triple Azucar | | |
| | | | | 1035- TPC | Agar Urea de Christensen | | |
| | | | | 1052- TPC | Medio MIO | | |



Información confidencial perteneciente a DIBICO S.A. de C.V.

DIBICO

## SOLUCIONES PARA MICROBIOLOGÍA CLÍNICA

| Catálogo | | Uso | Nombre | No. CAT. | Contenido | Precio de KIT 2018 | |
|---|---|---|---|---|---|---|---|
| 10 pbas | 5 Pbas | | | | | 10 pbas | 5 Pbas |
| Kit-1011 | Kit-0511 | Hemocultivos Aerobios | DIBI- hemoaero | 1019-PP | Agar de Mac Conkey | $ | $ 3,000 |
| | | | | 1212- PP | Agar Gelosa Sangre | | |
| | | | | 1214- PP | Agar Gelosa Chocolate con Polienriquecimiento | | |
| | | | | 1611- | Hemocultivo para Aerobios | | |
| Kit-1012 | Kit-0512 | Urocultivos | DIBI- uro | 1021- PP | Agar de Mueller - Hinton | $ | $ 3,000 |
| | | | | 1023- PP | Agar de Sal y Manitol | | |
| | | | | 1212- PP | Agar Gelosa Sangre | | |
| | | | | 1006- TPC | Agar Citrato de Simmons | | |
| | | | | 1015- TPC | Agar de Hierro y Lisina | | |
| | | | | 1016- TPC | Agar de Hierro y Triple Azucar | | |
| | | | | 1035- TPC | Agar Urea de Christensen | | |
| | | | | 1052- TPC | Medio MIO | | |
| Kit-1013 | Kit-0513 | Hemocultivos Anaerobios | DIBI- hemoanaero | 1017- PP | Agar Infusión de Cerebro y Corazón | $ | $ 3,000 |
| | | | | 1230- PP | Agar CDC | | |
| | | | | 1214- PP | Agar Gelosa Chocolate con Polienriquecimiento | | |
| | | | | 1044- TPM | Caldo Tioglicolato | | |
| | | | | 1612- | Hemocultivo para Anaerobios | | |
| | | | | | Medio de Tioglicolato con Dextrosa | | |
| | | | | | Medio de Tioglicolato con Maltosa | | |
| | | | | | Medio de Tioglicolato con Sacarosa | | |
| | | | | | Medio de Tioglicolato con Glicerol | | |
| | | | | | Medio de Tioglicolato con Xilosa | | |
| | | | | | Medio de Tioglicolato con Manitol | | |
| | | | | | Medio de Tioglicolato con Trehalosa | | |
| | | | | | Medio de Tioglicolato con Dulcitol | | |



Información confidencial perteneciente a DIBICO S.A. de C.V.

DIBICO

## SOLUCIONES PARA MICROBIOLOGÍA CLÍNICA

| Catálogo | | Uso | Nombre | No. CAT. | Contenido | Precio de KIT 2018 | |
|---|---|---|---|---|---|---|---|
| 10 pbas | 5 Pbas | | | | | 10 pbas | 5 Pbas |
| JB-1001 | JB-0501 | Coliformes | DIBI- hemoaero | 1006- TPC | Agar Citrato de Simmons | $ | $ 800 |
| | | | | 1015- TPC | Agar de Hierro y Lisina | | |
| | | | | 1016- TPC | Agar de Hierro y Triple Azucar | | |
| | | | | 1035- TPC | Agar Urea de Christensen | | |
| | | | | 1052- TPC | Medio MIO | | |
| JB-1002 | JB-0502 | Fermentacion Aerobios | DIBI- fermaero | 1073-TPC | Caldo Rojo de Fenol con Glucosa | $ | $ 800 |
| | | | | 1070-TPC | Caldo Rojo de Fenol con Maltosa | | |
| | | | | 1071-TPC | Caldo Rojo de Fenol con Sacarosa | | |
| | | | | | Caldo Rojo de Fenol con Glicerol | | |
| | | | | 1224-TPC | Caldo Rojo de Fenol con Xilosa | | |
| | | | | 1072-TPC | Caldo Rojo de Fenol con Manitol | | |
| | | | | 1223-TPC | Caldo Rojo de Fenol con Trehalosa | | |
| | | | | 1248-TPC | Caldo Rojo de Fenol con Dulcitol | | |
| JB-1003 | JB-0503 | Fermentacion Anaerobios | DIBI- fermanaero | 1232- TPC | Medio CTA con Dextrosa | $ | $ 800 |
| | | | | 1234- TPC | Medio CTA con Maltosa | | |
| | | | | 1235- TPC | Medio CTA con Sacarosa | | |
| | | | | | Medio CTA con Glicerol | | |
| | | | | | Medio CTA con Xilosa | | |
| | | | | | Medio CTA con Manitol | | |
| | | | | | Medio CTA con Trehalosa | | |
| | | | | | Medio CTA con Dulcitol | | |
| JB-1004 | JB-0504 | Fermentacion Anaerobios Extrictos | DIBI- fermanaeroEX | | Medio de Tioglicolato con Dextrosa | $ | $ 1,000 |
| | | | | | Medio de Tioglicolato con Maltosa | | |
| | | | | | Medio de Tioglicolato con Sacarosa | | |
| | | | | | Medio de Tioglicolato con Glicerol | | |
| | | | | | Medio de Tioglicolato con Xilosa | | |
| | | | | | Medio de Tioglicolato con Manitol | | |
| | | | | | Medio de Tioglicolato con Trehalosa | | |
| | | | | | Medio de Tioglicolato con Dulcitol | | |



Información confidencial perteneciente a DIBICO S.A. de C.V.

DIBICO

## SOLUCIONES PARA MICROBIOLOGÍA CLÍNICA

| DESCRIPCIÓN | Presentación | No. CAT. | Precio 2018 |
|---|---|---|---|
| **HEMOCULTIVO PARA MICROORGANISMOS AEROBIOS** | | | |
| Cultivo de microorganismos aerobios de muestras de sangre. | Caja c/5 Fcos. 20 mL | 1611-SPB | $ 652 |
| **HEMOCULTIVO PARA MICROORGANISMOS ANAEROBIOS** | | | |
| Cultivo de microorganismos anaerobios de muestras de sangre. | | 1612-SPB | $ 714 |

Información confidencial perteneciente a DIBICO S.A. de C.V.

DIBICO

## ACCESORIOS PARA MICROBIOLOGÍA

| DESCRIPCIÓN | Presentación | No. CAT. | Precio 2018 |
|---|---|---|---|
| ASA CALIBRADA 1 µl PLASTICO FLEXIBLE | | | |
| Color verde claro | Pqte C/25 piezas | ACF1-01 | $ 237 |
| Color azul claro | Pqte C/25 piezas | ACF10-01 | $ 237 |
| ASA CALIBRADA 1 µl PLASTICO RÍGIDO | | | |
| Color verde fuerte | Pqte C/25 piezas | ACR1-01 | $ 265 |
| Color azul fuerte | Pqte C/25 piezas | ACR10-01 | $ 265 |
| ASA PARA DIFUSIÓN EN T | Pqte C/25 piezas | ADT-01 | $ 279 |
| AMPOLLETA PARA PRUEBA DE ESTERILIDAD PARA VAPOR. PRUEBA RAPIDA | Caja C/100 piezas | AEV-100 | |
| AGUA ESTÉRIL | | | |
| Tubo 3 mL con Hisopo | Caja C/100 piezas | AE-003 | $ 3,684 |
| Tubo 5 mL con Hisopo | Caja C/100 piezas | AE-005 | $ 3,844 |
| AGUJA INOCULACIÓN PLÁSTICO COLOR VIOLETA | Pqte C/25 piezas | AI-01 | $ 219 |
| ASA CALIBRADA DE NICROMO | | | |
| De 1 µl | Pieza | ANC1-01 | $ 670 |
| De 10 µl | Pieza | ANC10-01 | $ 698 |
| BUFFER DE FOSFATOS | | | |
| Tubo 3 mL con Hisopo | Caja C/100 piezas | BF-003 | |
| Tubo 5 mL con Hisopo | Caja C/100 piezas | BF-005 | $ 3,502 |
| Tubo 9 mL con Hisopo Integrado | Caja C/100 piezas | BF-009 | $ 4,202 |
| | Bolsa c/50 piezas | BFHL-009 | |
| Con hisopo incluido | Bolsa C/20 piezas | BFH-009 | $ 1,155 |
| | Bolsa C/ 50 piezas | BFHL-009 | $ 1,964 |
| Tubo 10 mL con Hisopo | Caja C/100 piezas | BF-010 | |
| Buffer de fosfatos frasco con 90 mL | Caja c/2 Fcos. | BF-090 | $ 143 |
| Buffer de fosfatos frasco con 9.9 mL | Caja C/100 piezas | BF-09.9 | |



Información confidencial perteneciente a DIBICO S.A. de C.V.

DIBICO

## ACCESORIOS PARA MICROBIOLOGÍA

| DESCRIPCIÓN | Presentación | No. CAT. | Precio 2018 |
|---|---|---|---|
| Buffer de fosfatos frasco con 90 mL | 20 frascos C/90ml | BFA-090 | $ 1,578 |
| BUFFER DE FOSFATOS, LECITINA Y POLISORBATO<br>Tubo 3 mL | Caja cC/100 piezas | BFLP-003 | |
| BOLSA ESTÉRIL WHIRLPAK 4 Oz.<br>Con tiosulfato | Caja C 360 pzas<br>Caja C 360 pzas | BW4<br>BW4T | |
| BOLSA ESTÉRIL WHIRLPAK 4 Oz. | Caja C/ 360 pzas | BW8 | |
| PLACA PETRI 90 x 15 mm | Pqte C/30 piezas | CP-001 | $ 208 |
| PLACA PETRI 90 x 15 mm CON 2 SECCIONES | | | |
| | Pqte. c/20 pzas. | CD-001 | $ 298 |
| | Caja C/ 300 pzas | CD-011 | $ 3,212 |
| Caja petri 90 x 15 con 3 secciones | | | |
| | Pqte. c/20 pzas. | CT-001 | $ 311 |
| | Caja C/ 450 pzas | CT-011 | $ 5,031 |
| PLACA PETRI 60 X 15 mm (TIPO MONEDA) | Pqte. c/20 pzas. | CM-001 | $ 215 |
| | Caja c/400 pzas. | CM-011 | $ 7,221 |
| PLACA PETRI 150 x 15 mm | Pqte C/20 piezas | CB-001 | $ 661 |
| | Caja C/ 120 piezas | CB-011 | $ 3,965 |
| PLACA DIBICONT-S | Pqte c/28 piezas | CR-001 | $ 273 |
| | Caja c/588 pzas. | CR-011 | $ 6,334 |
| RECIPIENTE PARA RECOLECCIÓN DE PUNZOCORTANTES RPBI | 1.4 Litros | CRPBI-01 | $ 93 |
| Minimo 100 piezas | 4 Litros | CRPBI-04 | $ 174 |
| GLICEROL BIOLOGICO P/CONSERVACION DE CEPAS | Fcos. 500 mL | GB-500 | $ 571 |
| TUBO 0.5 EN LA ESCALA DE MAC FARLAND | Paquete c/30 | NMF-001 | |
| PIPETA SEROLÓGICA DESECHABLE POLIESTIRENO CON TAPÓN DE ALGODÓN | 30 piezas | PSD1-030 | |



Información confidencial perteneciente a DIBICO S.A. de C.V.

DIBICO

## ACCESORIOS PARA MICROBIOLOGÍA

| DESCRIPCIÓN | Presentación | No. CAT. | Precio 2018 |
|---|---|---|---|
| SOLUCIÓN SALINA ISOTÓNICA AL 0.85% | | | |
| Tubo 1 mL c/Hisopo | Caja C/100 Piezas | SSI-001 | |
| Tubo 3 mL c/Hisopo | Caja C/100 Piezas | SSI-003 | |
| Tubo 2.5 mL c/Hisopo<br>Tubo de ensaye de 13 x 100 mm de poliestireno con tapa De rosca (esteriles)<br>Conteniendo 2,5mL de solución salina esteril al 0,85%, caja con 1000 tubos sin gradilla. ( para exudados Faringeos con hisopo) | C.C.B.S.S. 080.909.6639.00.01 | SSIM-003 | |
| Solución salina isotónica 0.85% Tubo 5 mL c/Hisopo | Caja C/100 Piezas | SSI-005 | |
| Solución salina isotónica 0.85% Tubo 9 mL c/Hisopo | Caja C/100 Piezas | SSI-009 | |
| Solución salina isotónica Frasco 100 mL | Caja c/2 Fcos. | SSI-100 | |
| Campana de fermentación - tubos de durham | Pieza | TD-001 | |
| TUBOS DE ENSAYE ESTÉRIL DE PLÁSTICO | Pieza | TCR-001 | |
| Tbo. Ensaye plástico roscado de 13 x 100 mm c/tapón de rosca | Pqte C/25 Pzas | TPC-001 | |
| Tbo. Ensaye plástico roscado de 16 x 125 mm 6 x 125 mm c/tapón de rosca | Pqte C/25 Pzas | TPM-001 | |
| HIELERA ACONDICIONADA Para transportar medios preparados | Pieza | CEH | $ 430 |

Solicitar precio al Departamento de Ventas



Información confidencial perteneciente a DIBICO S.A. de C.V.

DIBICO

## CEPAS BACTERIANAS ATCC

| MICROORGANISMO | Presentación | ATCC# | MBL# |
|---|---|---|---|
| ***Acinetobacter*** | | | |
| *A. baumannii* | **2 Sobres liofilizado** | *19606* | *0357* |
| *A. haemolyticus* | **2 Sobres liofilizado** | *19002* | *0609* |
| *A. lwoffii* | **2 Sobres liofilizado** | *15309* | *0468* |
| *A. lwoffii* | **2 Sobres liofilizado** | *17925* | *0973* |
| *A. species* | **2 Sobres liofilizado** | *49137* | *0636* |
| *A. species* | **2 Sobres liofilizado** | *49139* | *0635* |
| *A. species* | **2 Sobres liofilizado** | *49466* | *0934* |
| ***Actinobacillus*** | | | |
| *A. pleuropneumoniae* | **2 Sobres liofilizado** | *27088* | *0658* |
| *A. pleuropneumoniae* | **2 Sobres liofilizado** | *27090* | *0789* |
| *A. suis* | **2 Sobres liofilizado** | *15557* | *0659* |
| ***Actinomyces*** | | | |
| *A. odontolyticus* | **2 Sobres liofilizado** | *17929* | *0939* |
| *A. pyogenes* | **2 Sobres liofilizado** | *19411* | *0660* |
| *A.pyogenes* | **2 Sobres liofilizado** | *49698* | *0966* |
| *A.viscosus* | **2 Sobres liofilizado** | *15987* | *0750* |
| ***Aerococcus*** | | | |
| *A. viridans* | **2 Sobres liofilizado** | *700406* | *0746* |
| ***Aeromonas*** | | | |
| *A. caviae* | **2 Sobres liofilizado** | *15468* | *0807* |
| *A. hydrophila* | **2 Sobres liofilizado** | *7966* | *0870* |
| *A. hydrophila* | **2 Sobres liofilizado** | *35654* | *0910* |
| *A. hydrophila* | **2 Sobres liofilizado** | *49140* | *0637* |
| *A. salmonicida* | **2 Sobres liofilizado** | *33658* | *0788* |
| *Available in Duo Pack only* | **2 Sobres liofilizado** | | |
| *A. veroni* | **2 Sobres liofilizado** | *9071* | *0448* |
| ***Alcaligenes*** | | | |
| *A. faecalis* | **2 Sobres liofilizado** | *8750* | *0402* |
| *A. faecalis* | **2 Sobres liofilizado** | *35655* | *0911* |



Información confidencial perteneciente a DIBICO S.A. de C.V.

DIBICO

## CEPAS BACTERIANAS ATCC

| MICROORGANISMO | Presentación | ATCC# | MBL# |
|---|---|---|---|
| ***Aspergillus*** | | | |
| *A. niger* | **2 SOBRES LIOFI...** | *16404* | *0392* |
| ***Bacillus*** | | | |
| *B. brevis* | **2 Sobres liofilizado** | *8246* | *0798* |
| *B. cereus* | **2 Sobres liofilizado** | *10876* | *0998* |
| *B. cereus* | **2 Sobres liofilizado** | *13061* | *0999* |
| *B. cereus* | **2 Sobres liofilizado** | *14579* | *0200* |
| *B. licheniformis* | **2 Sobres liofilizado** | *12759* | *0812* |
| *B. licheniformis* | **2 Sobres liofilizado** | *14580* | *0799* |
| *B. megaterium* | **2 Sobres liofilizado** | *14581* | *0201* |
| *B. polymyxa* | **2 Sobres liofilizado** | *842* | *0883* |
| *Refer to Paenibacillus polymyxa* | **2 Sobres liofilizado** | | |
| *B.shaericus* | **2 Sobres liofilizado** | *4525* | *0810* |
| *B. stearothermophilus* | **2 Sobres liofilizado** | *7953* | *0871* |
| *B. stearothermophilus* | **2 Sobres liofilizado** | *12980* | *0872* |
| *B. subtilis* | **2 Sobres liofilizado** | *6633* | *0486* |
| *B. subtilis* | **2 Sobres liofilizado** | *9372* | *0953* |
| ***Bacteroides*** | | | |
| *B. distasonis* | **2 Sobres liofilizado** | *8503* | *0618* |
| *B. fragilis* | **2 Sobres liofilizado** | *23745* | *0940* |
| *B. fragilis* | **2 Sobres liofilizado** | *25285* | *0320* |
| *B. ovatus* | **2 Sobres liofilizado** | *8483* | *0400* |
| *B. thetaiotaomicron* | **2 Sobres liofilizado** | *29741* | *0319* |
| *B. uniformis* | **2 Sobres liofilizado** | *8492* | *0619* |
| *B. ureolyitcus* | **2 Sobres liofilizado** | *33387* | *0908* |
| *B. vulgatus* | **2 Sobres liofilizado** | *8482* | *0445* |
| *B. vulgatus* | **2 Sobres liofilizado** | *29327* | *0848* |



Información confidencial perteneciente a DIBICO S.A. de C.V.

DIBICO

## CEPAS BACTERIANAS ATCC

| MICROORGANISMO | Presentación | ATCC# | MBL# |
|---|---|---|---|
| ***Blastoschizomyces*** | | | |
| *B. capitatus* | **2 Sobres liofilizado** | *10663* | *0482* |
| ***Bordetella*** | | | |
| *B. bronchiseptica* | **2 Sobres liofilizado** | *4617* | *0671* |
| *B. bronchiseptica* | **2 Sobres liofilizado** | *10580* | *0655* |
| *B. parapertussis* | **2 Sobres liofilizado** | *15311* | *0842* |
| *B. pertussis* | **2 Sobres liofilizado** | *8467* | *0489* |
| *B. pertussis* | **2 Sobres liofilizado** | *9797* | *0843* |
| ***Branhamella*** | | | |
| *B. catarrhalis*<br>*Refer to Moraxella (Branhamella)catarrhalis* | **2 Sobres liofilizado** | *8176* | *0622* |
| *B.catarrhalis*<br>*Refer to Moraxella (Branhamella)catarrhalis* | **2 Sobres liofilizado** | *25238* | *0951* |
| *B.catarrhalis*<br>*Refer to Moraxella (Branhamella)catarrhalis* | **2 Sobres liofilizado** | *25240* | *0403* |
| *B.catarrhalis*<br>*Refer to Moraxella (Branhamella)catarrhalis* | **2 Sobres liofilizado** | *49143* | *0642* |
| ***Brevundimonas*** | | | |
| *B. diminuta* | **2 Sobres liofilizado** | *11568* | *0754* |
| *B.diminua* | **2 Sobres liofilizado** | *19146* | *0805* |
| ***Budvicia*** | | | |
| *B.aquatica* | **2 Sobres liofilizado** | *51341* | *0213* |
| ***Burkholderia*** | | | |
| *B. cepacia* | **2 Sobres liofilizado** | *25416* | *0488* |
| *B. cepacia* | **2 Sobres liofilizado** | *25608* | *0836* |
| *B. pickettii*<br>*Refer to Ralstonia pickettii* | **2 Sobres liofilizado** | *49129* | *0641* |
| **Campylobacter** | | | |
| *C. jejuni* | **2 Sobres liofilizado** | *29428* | *0325* |
| *C. jejuni* | **2 Sobres liofilizado** | *33291* | *0481* |



Información confidencial perteneciente a DIBICO S.A. de C.V.

DIBICO

## CEPAS BACTERIANAS ATCC

| MICROORGANISMO | Presentación | ATCC# | MBL# |
|---|---|---|---|
| ***Candida*** | | | |
| *C. albicans* | **2 Sobres liofilizado** | *2091* | *0896* |
| *C. albicans* | **2 Sobres liofilizado** | *10231* | *0443* |
| *C. albicans* | **2 Sobres liofilizado** | *14053* | *0332* |
| *C. albicans* | **2 Sobres liofilizado** | *24433* | *0800* |
| *C. albicans* | **2 Sobres liofilizado** | *26790* | *0672* |
| *C. albicans* | **2 Sobres liofilizado** | *60193* | *0425* |
| *C. albicans* | **2 Sobres liofilizado** | *66027* | *0981* |
| *C. glabrata* | **2 Sobres liofilizado** | *2001* | *0992* |
| *C. glabraata* | **2 Sobres liofilizado** | *15126* | *0737* |
| *C. glabrata* | **2 Sobres liofilizado** | *66032* | *0986* |
| *C. glabrata* | **2 Sobres liofilizado** | *64677* | *0226* |
| *C.guilliermondii* | **2 Sobres liofilizado** | *6260* | *0738* |
| *C. kefyr* | **2 Sobres liofilizado** | *2512* | *0990* |
| *C. kefyr* | **2 Sobres liofilizado** | *4135* | *0769* |
| *C. kefyr* | **2 Sobres liofilizado** | *66028* | *0982* |
| *C. kefyr* | **2 Sobres liofilizado** | *204093* | *0777* |
| *C.krusei* | **2 Sobres liofilizado** | *14243* | *0809* |
| *C. lusitaniae* | **2 Sobres liofilizado** | *34449* | *0774* |
| *C. magnoliae* | **2 Sobres liofilizado** | *201379* | *0770* |
| *C. membranaefaciens* | **2 Sobres liofilizado** | *201377* | *0772* |
| *C. membranaefaciens* | **2 Sobres liofilizado** | *201378* | *0773* |
| *C. parapsilosis* | **2 Sobres liofilizado** | *22019* | *0726* |
| *C. tropicalis* | **2 Sobres liofilizado** | *750* | *0847* |
| *C. tropicalis* | **2 Sobres liofilizado** | *9968* | *0897* |
| *C. tropicalis* | **2 Sobres liofilizado** | *13803* | *0450* |
| *C. tropicalis* | **2 Sobres liofilizado** | *66029* | *0983* |
| *C. tropicalis* | **2 Sobres liofilizado** | *201380* | *0767* |
| *C. tropicalis* | **2 Sobres liofilizado** | *201381* | *0768* |
| *C. utilis* | **2 Sobres liofilizado** | *9950* | *0779* |



Información confidencial perteneciente a DIBICO S.A. de C.V.

DIBICO

## CEPAS BACTERIANAS ATCC

| MICROORGANISMO | Presentación | ATCC# | MBL# |
|---|---|---|---|
| ***Capnocytophaga*** | | | |
| *C. sputigena* | **2 Sobres liofilizado** | *33612* | *0749* |
| ***Chryseobacterium*** | | | |
| *C. indologenes* | **2 Sobres liofilizado** | *49471* | *0873* |
| *C. meningosepticum* | **2 Sobres liofilizado** | *13253* | *0971* |
| *C. meningosepticum* | **2 Sobres liofilizado** | *49470* | *0874* |
| ***Citrobacter*** | | | |
| *C. braakii* | **2 Sobres liofilizado** | *43162* | *0478* |
| *C. freundi* | **2 Sobres liofilizado** | *8090* | *0315* |
| *C. freundi* | **2 Sobres liofilizado** | *43864* | *0229* |
| ***Clostridium*** | | | |
| *C. baratii* | **2 Sobres liofilizado** | *27638* | *0751* |
| *C. bifermentans* | **2 Sobres liofilizado** | *638* | *0828* |
| *C. difficile* | **2 Sobres liofilizado** | *9689* | *0329* |
| *C. difficile* | **2 Sobres liofilizado** | *43593* | *0833* |
| *C. histolyticum* | **2 Sobres liofilizado** | *19401* | *0327* |
| *C. perfringens* | **2 Sobres liofilizado** | *12915* | *0801* |
| *C. perfringens* | **2 Sobres liofilizado** | *12919* | *0674* |
| *C. perfringens* | **2 Sobres liofilizado** | *13124* | *0318* |
| *C sordellii* | **2 Sobres liofilizado** | *9714* | *0331* |
| *C. sporogenes* | **2 Sobres liofilizado** | *3584* | *0676* |
| *C. sporogenes* | **2 Sobres liofilizado** | *11437* | *0487* |
| *C. sporogenes* | **2 Sobres liofilizado** | *19404* | *0317* |
| *C. thermosaccharolyticum*<br>*Refer to Thermoanaerobacterium* | **2 Sobres liofilizado** | *7956* | *0728* |
| ***Corynebacterium*** | | | |
| *C. diphtheriae* | **2 Sobres liofilizado** | *13812* | *0844* |
| *C. pseudodiphtheriticum* | **2 Sobres liofilizado** | *10700* | *0965* |
| *C. pseudodiphtheriticum* | **2 Sobres liofilizado** | *10701* | *0884* |
| *C. species (Group A)*<br>*Refer to Exiguobacterium species (group A)* | **2 Sobres liofilizado** | *49676* | *0964* |



Información confidencial perteneciente a DIBICO S.A. de C.V.

DIBICO

## CEPAS BACTERIANAS ATCC

| MICROORGANISMO | Presentación | ATCC# | MBL# |
|---|---|---|---|
| ***Cryptococcus*** | | | |
| *C. albidus* | **2 Sobres liofilizado** | *34140* | *0451* |
| *C. albidus* | **2 Sobres liofilizado** | *66030* | *0984* |
| *C. humicolus* | **2 Sobres liofilizado** | *9949* | *0972* |
| *C. humicolus* | **2 Sobres liofilizado** | *64676* | *0225* |
| *C. laurentii* | **2 Sobres liofilizado** | *18803* | *0333* |
| *C. laurentii* | **2 Sobres liofilizado** | *66036* | *0991* |
| *C. laurentii* | **2 Sobres liofilizado** | *76483* | *0916* |
| *C. neoformans* | **2 Sobres liofilizado** | *32045* | *0334* |
| *C. neoformans* | **2 Sobres liofilizado** | *66031* | *0985* |
| *C. neoformans* | **2 Sobres liofilizado** | *76484* | *0915* |
| *C. neoformans* | **2 Sobres liofilizado** | *204092* | *0781* |
| *C. uniguttulatus* | **2 Sobres liofilizado** | *66033* | *0987* |
| ***Deinococcus*** | | | |
| *D. radiodurans* | **2 Sobres liofilizado** | *13939* | *0210* |
| ***Delftia*** | | | |
| *D. acidovorans*<br>*Deposied as Pseudomonas* | **2 Sobres liofilizado** | *43868* | *0230* |
| ***Edwardsiella*** | | | |
| *E. tarda* | **2 Sobres liofilizado** | *15947* | *0845* |
| ***Eggerthella*** | | | |
| *E. lenta*<br>*Formerly Eubacterium lentum* | **2 Sobres liofilizado** | *43055* | *0936* |
| ***Enterobacter*** | | | |
| *E. aerogenes* | **2 Sobres liofilizado** | *13048* | *0306* |
| *E. aerogenes* | **2 Sobres liofilizado** | *35029* | *0399* |
| *E. cloacae* | **2 Sobres liofilizado** | *13047* | *0323* |
| *E. cloacae* | **2 Sobres liofilizado** | *23355* | *0313* |
| *E. cloacae* | **2 Sobres liofilizado** | *35030* | *0388* |
| *E. cloacae* | **2 Sobres liofilizado** | *43091* | *0610* |
| *E. cloacae* | **2 Sobres liofilizado** | *49141* | *0639* |
| *E. cloacae* | **2 Sobres liofilizado** | *700323* | *0755* |
| *E. gergoviae* | **2 Sobres liofilizado** | *33028* | *0855* |
| *E. sakazakii* | **2 Sobres liofilizado** | *51329* | *0756* |



Información confidencial perteneciente a DIBICO S.A. de C.V.

DIBICO

## CEPAS BACTERIANAS ATCC

| MICROORGANISMO | Presentación | ATCC# | MBL# |
|---|---|---|---|
| ***Enterococcus*** | | | |
| *E. avium* | **2 Sobres liofilizado** | *14025* | *0387* |
| *E. avium* | **2 Sobres liofilizado** | *49462* | *0977* |
| *E. avium* | **2 Sobres liofilizado** | *49463* | *0875* |
| *E. avium* | **2 Sobres liofilizado** | *49464* | *0857* |
| *E. avium* | **2 Sobres liofilizado** | *49465* | *0876* |
| *E. casseliflavus* | **2 Sobres liofilizado** | *700327* | *0761* |
| *E. durans* | **2 Sobres liofilizado** | *6056* | *0651* |
| *E. durans* | **2 Sobres liofilizado** | *11576* | *0623* |
| *E. durans* | **2 Sobres liofilizado** | *19432* | *0455* |
| *E. durans* | **2 Sobres liofilizado** | *49135* | *0624* |
| *E. durans* | **2 Sobres liofilizado** | *49479* | *0935* |
| *E. faecalis* | **2 Sobres liofilizado** | *7080* | *0497* |
| *E. faecalis* | **2 Sobres liofilizado** | *19433* | *0367* |
| *E. faecalis* | **2 Sobres liofilizado** | *29212* | *0366* |
| *E. faecalis* | **2 Sobres liofilizado** | *49149* | *0625* |
| *E. faecalis* | **2 Sobres liofilizado** | *49542* | *0941* |
| *E. faecalis* | **2 Sobres liofilizado** | *49477* | *0877* |
| *E. faecalis*<br>*Gentamycin synergism testing* | **2 Sobres liofilizado** | *49478* | *0988* |
| *E. faecalis*<br>*High level Gentamicin-resistant and Streptomycin-sensitive* | **2 Sobres liofilizado** | *49532* | *0753* |
| *E. faecalis*<br>*High level Gentamicin-resistant and Streptomycin-resistant* | **2 Sobres liofilizado** | *49533* | *0752* |
| *E. faecalis*<br>*Low-level Vancomycin resistant* | **2 Sobres liofilizado** | *51299* | *0959* |
| *E. faecium* | **2 Sobres liofilizado** | *6569* | *0677* |
| *E. faecium* | **2 Sobres liofilizado** | *27270* | *0679* |
| *E. faecium* | **2 Sobres liofilizado** | *35667* | *0968* |
| *E. faecium* | **2 Sobres liofilizado** | *49032* | *0980* |
| *E. gallinarum*<br>*Motile strain* | **2 Sobres liofilizado** | *49573* | *0895* |
| *E. gallinarum* | **2 Sobres liofilizado** | *700425* | *0745* |
| *E. hirae* | **2 Sobres liofilizado** | *8043* | *0650* |
| *E. hirae* | **2 Sobres liofilizado** | *10541* | *0678* |
| *E. saccharolyticus*<br>*Deposited as Streptococcus* | **2 Sobres liofilizado** | *43076* | *0223* |



Información confidencial perteneciente a DIBICO S.A. de C.V.

DIBICO

## CEPAS BACTERIANAS ATCC

| MICROORGANISMO | Presentación | ATCC# | MBL# |
|---|---|---|---|
| ***Epidermophyton*** | | | |
| *E. floccosum* | **2 Sobres liofilizado** | *52062* | *0899* |
| ***Erysipelothrix*** | | | |
| *E. rhusiopathiae* | **2 Sobres liofilizado** | *19414* | *0661* |
| ***Escherichia*** | | | |
| *E. coli* | **2 Sobres liofilizado** | *4157* | *0433* |
| *E. coli* | **2 Sobres liofilizado** | *8739* | *0483* |
| *E. coli* | **2 Sobres liofilizado** | *10536* | *06803* |
| *E. coli* | **2 Sobres liofilizado** | *11229* | *0681* |
| *E. coli* | **2 Sobres liofilizado** | *11775* | *0465* |
| *E. coli* | **2 Sobres liofilizado** | *13762* | *0682* |
| *E. coli* | **2 Sobres liofilizado** | *14948* | *0202* |
| *E. coli* | **2 Sobres liofilizado** | *15939* | *0996* |
| *E. coli (Genotype B)* | **2 Sobres liofilizado** | *23848* | *0203* |
| *E. coli* | **2 Sobres liofilizado** | *25922* | *0335* |
| *E. coli* | **2 Sobres liofilizado** | *29194* | *0652* |
| *E. coli* | **2 Sobres liofilizado** | *33605* | *0887* |
| *E. coli (JM101)* | **2 Sobres liofilizado** | *33876* | *0204* |
| *E. coli (O157:H7* | **2 Sobres liofilizado** | *35150* | *0617* |
| *E. coli*<br>*Beta lactamase producer* | **2 Sobres liofilizado** | *35218* | *0495* |
| *E. coli* | **2 Sobres liofilizado** | *35421* | *0422* |
| *E. coli(0157:H7)*<br>*Does not ptoduce Shiga-Like Toxin I or II* | **2 Sobres liofilizado** | *43888* | *0795* |
| *E. coli* | **2 Sobres liofilizado** | *51446* | *0869* |
| *E. coli*<br>*Thymidine-dependent QC strain for Mueller Hinton* | **2 Sobres liofilizado** | *51755* | *0860* |
| *E. coli* | **2 Sobres liofilizado** | *51813* | *0791* |
| *E. coli (O157:H7)*<br>*Nontoxigenic* | **2 Sobres liofilizado** | *700728* | *0231* |
| *E. coli*<br>*Derivative of NCTC#12900* | **2 Sobres liofilizado** | | *0861* |



Información confidencial perteneciente a DIBICO S.A. de C.V.

DIBICO

## CEPAS BACTERIANAS ATCC

| MICROORGANISMO | Presentación | ATCC# | MBL# |
|---|---|---|---|
| ***Eubacterium*** | | | |
| *E. lentum*<br>*Refer to Eggerthella lenta* | **2 Sobres liofilizado** | *43055* | *0936* |
| ***Exiguobacterium*** | | | |
| *E. species(Group aA)*<br>*Formerly Corynebacterium species (Group A)* | **2 Sobres liofilizado** | *49676* | *0964* |
| ***Flavobacterium*** | | | |
| *F. odoratum*<br>*Refer to Myroides odoratus* | **2 Sobres liofilizado** | *4651* | *0324* |
| ***Fluoribacter*** | | | |
| *F. bozemanae*<br>*Deposited as Legionella* | **2 Sobres liofilizado** | *33217* | *0212* |
| ***Fusobacterium*** | | | |
| *F. necrophorum* | **2 Sobres liofilizado** | *25286* | *0407* |
| *F. nucleatum* | **2 Sobres liofilizado** | *25586* | *0328* |
| *F. varium* | **2 Sobres liofilizado** | *27725* | *0886* |
| ***Gardnerella*** | | | |
| *G. vaginalis* | **2 Sobres liofilizado** | *14018* | *0410* |
| *G. vaginalis* | **2 Sobres liofilizado** | *49145* | *0643* |
| ***Haemophilus*** | | | |
| *H. aphrophilus* | **2 Sobres liofilizado** | *19415* | *0862* |
| *H. haemolyticus* | **2 Sobres liofilizado** | *33390* | *0381* |
| *H. influenzae* | **2 Sobres liofilizado** | *19418* | *0376* |
| *H. influenzae*<br>*Resistant to ampicillin, chloramphenicol and tetracycline* | **2 Sobres liofilizado** | *33930* | *0829* |
| *H. influenzae*<br>*Beta lactamase producer* | **2 Sobres liofilizado** | *35056* | *09930* |
| *H. influenzae* | **2 Sobres liofilizado** | *43065* | *0438* |
| *H. influenzae*<br>*Beta lactamase producer* | **2 Sobres liofilizado** | *43163* | *0476* |
| *H. influenzae*<br>*Beta lactamase producer* | **2 Sobres liofilizado** | *49144* | *0644* |



Información confidencial perteneciente a DIBICO S.A. de C.V.

DIBICO

## CEPAS BACTERIANAS ATCC

| MICROORGANISMO | Presentación | ATCC# | MBL# |
|---|---|---|---|
| *H. influenzae* | **2 Sobres liofilizado** | *49247* | *0647* |
| *H. influenzae* | **2 Sobres liofilizado** | *49766* | *0919* |
| *H. influenzae*<br>*Derivatie of NCTC#11931* | **2 Sobres liofilizado** | | *0850* |
| *H. Influenzae(Type a)* | **2 Sobres liofilizado** | *9006* | *0620* |
| *H. influenzae(Type b)* | **2 Sobres liofilizado** | *10211* | *0441* |
| *H. influenzae (Type b)*<br>*Beta lactamase producer* | **2 Sobres liofilizado** | *33533* | *0338* |
| *H. parahaemolyticus* | **2 Sobres liofilizado** | *10014* | *037* |
| *H. parainfluenzae* | **2 Sobres liofilizado** | *7901* | *0411* |
| *H. paraphrophilus*<br>*V-dependent* | **2 Sobres liofilizado** | *29241* | *0467* |
| *H. paraphrophilus* | **2 Sobres liofilizado** | *49146* | *0645* |
| *H. parasuis* | **2 Sobres liofilizado** | *19417* | *0662* |
| *H. somnus* | **2 Sobres liofilizado** | *43625* | *0663* |
| *H. somnus* | **2 Sobres liofilizado** | *700025* | *0790* |
| ***Issatchenkia*** | | | |
| *I. orientalis*<br>*Deposited as Candida krusei* | **2 Sobres liofilizado** | *6528* | *0227* |
| ***Klebsiella*** | | | |
| *K. oxytoca* | **2 Sobres liofilizado** | *8724* | *0840* |
| *K. oxytoca* | **2 Sobres liofilizado** | *33496* | *0452* |
| *K- oxytoca* | **2 Sobres liofilizado** | *43086* | *0606* |
| *K. oxytoca* | **2 Sobres liofilizado** | *43165* | *0477* |
| *K. oxytoca* | **2 Sobres liofilizado** | *43863* | *0214* |
| *K. oxytoca* | **2 Sobres liofilizado** | *49131* | *0626* |
| *K. oxytoca* | **2 Sobres liofilizado** | *700324* | *0757* |
| *K. pneumoniae* | **2 Sobres liofilizado** | *4352* | *0683* |
| *K. pneumoniae* | **2 Sobres liofilizado** | *10031* | *0684* |
| *K. pneumoniae* | **2 Sobres liofilizado** | *13882* | *0458* |
| *K. pneumoniae* | **2 Sobres liofilizado** | *13883* | *0351* |
| *K. pneumoniae* | **2 Sobres liofilizado** | *27736* | *0685* |



Información confidencial perteneciente a DIBICO S.A. de C.V.

DIBICO

## CEPAS BACTERIANAS ATCC

| MICROORGANISMO | Presentación | ATCC# | MBL# |
|---|---|---|---|
| *K. pneumoniae* | **2 Sobres liofilizado** | *33495* | *0957* |
| *K. pneumoniae* | **2 Sobres liofilizado** | *35657* | *0942* |
| *K. pneumoniae* | **2 Sobres liofilizado** | *49472* | *0878* |
| *K. pneumoniae* NCCLS Mandated Microorganism for ESBLs | **2 Sobres liofilizado** | *700603* | *0784* |
| ***Kocuria*** | | | |
| *K.rosea* | **2 Sobres liofilizado** | *186* | *0766* |
| ***Lactobacillus*** | | | |
| *L.acidophilus* | **2 Sobres liofilizado** | *314* | *0885* |
| *L. fermentum* | **2 Sobres liofilizado** | *9338* | *0813* |
| *L. rhamnosus* | **2 Sobres liofilizado** | *9595* | *0898* |
| ***Lactococcus*** | | | |
| *L. lactis* | **2 Sobres liofilizado** | *11454* | *0205* |
| ***Leclercia*** | | | |
| *L. adecarboxylata* | **2 Sobres liofilizado** | *23216* | *0837* |
| *L. adecarboxylata* | **2 Sobres liofilizado** | *700325* | *0758* |
| ***Legionella*** | | | |
| *L. pbeumophila* | **2 Sobres liofilizado** | *33152* | *0211* |
| ***Listeria*** | | | |
| *L. grayi* | **2 Sobres liofilizado** | *25401* | *0856* |
| *L. grayi* | **2 Sobres liofilizado** | *700545* | *0222* |
| *L. innocua* | **2 Sobres liofilizado** | *33090* | *0814* |
| *L. ivanovii* | **2 Sobres liofilizado** | *19119* | *0815* |
| *L. monocytogenes* | **2 Sobres liofilizado** | *7644* | *0398* |
| *L. monocytogenes* Non-hemolytic | **2 Sobres liofilizado** | *15313* | *0727* |
| *L. monocytogenes* Type 4a | **2 Sobres liofilizado** | *19114* | *0686* |
| *L. monocytogenes* Type 4b | **2 Sobres liofilizado** | *19115* | *0687* |
| *L. monocytogenes* Derivative of NCTC#10890, Type 7 | **2 Sobres liofilizado** | | *0783* |



Información confidencial perteneciente a DIBICO S.A. de C.V.

DIBICO

## CEPAS BACTERIANAS ATCC

| MICROORGANISMO | Presentación | ATCC# | MBL# |
|---|---|---|---|
| *L. seeligeri* | **2 Sobres liofilizado** | *35967* | *0802* |
| *L. welshimeri* | **2 Sobres liofilizado** | *35897* | *0816* |
| ***Listonella*** | | | |
| *L. anguillarum*<br>*Available in Duo Pack only* | **2 Sobres liofilizado** | *19264* | *0786* |
| ***Mannheimia*** | | | |
| *M. haemolyticia*<br>*Formerly Pasteurella haemolyticia* | **2 Sobres liofilizado** | *33396* | *0664* |
| ***Micrococcus*** | | | |
| *M. luteus* | **2 Sobres liofilizado** | *533* | *0359* |
| *M. luteus* | **2 Sobres liofilizado** | *7468* | *0218* |
| *M. luteus* | **2 Sobres liofilizado** | *9341* | *0688* |
| *M. luteus* | **2 Sobres liofilizado** | *10240* | *0689* |
| *M. luteus* | **2 Sobres liofilizado** | *15957* | *0670* |
| *M. luteus* | **2 Sobres liofilizado** | *49732* | *0804* |
| *M. luteus* | **2 Sobres liofilizado** | *9341a* | *0669* |
| *M. species* | **2 Sobres liofilizado** | *700405* | *0740* |
| ***Microsporum*** | | | |
| *M. canis* | **2 Sobres liofilizado** | *36299* | *0894* |
| *M. gyseum* | **2 Sobres liofilizado** | *24102* | *0893* |
| ***Moraxella*** | | | |
| *M. osloensis* | **2 Sobres liofilizado** | *10973* | *0475* |
| ***Moraxella (Branhamella)*** | | | |
| *M. catarrhalis*<br>*Subgenus Branhamella* | **2 Sobres liofilizado** | *8176* | *0622* |
| *M. catarrhalis*<br>*Subgenus Branhamella* | **2 Sobres liofilizado** | *25238* | *0951* |
| *M. catarrhalis*<br>*Subgenus Branhamella* | **2 Sobres liofilizado** | *25240* | *0403* |
| *M. catarrhalis*<br>*Subgenus Branhamella* | **2 Sobres liofilizado** | *49143* | *0642* |



Información confidencial perteneciente a DIBICO S.A. de C.V.

DIBICO

## CEPAS BACTERIANAS ATCC

| MICROORGANISMO | Presentación | ATCC# | MBL# |
|---|---|---|---|
| ***Morganella*** | | | |
| *M. morganni* | **2 Sobres liofilizado** | *25829* | *0215* |
| *M. morganni* | **2 Sobres liofilizado** | *25830* | *0839* |
| ***Mycobacterium*** | | | |
| *M. gordonae* | **2 Sobres liofilizado** | *14470* | *0995* |
| *M. smegmatis* | **2 Sobres liofilizado** | *14468* | *0721* |
| ***Myroides*** | | | |
| *M. odoratus*<br>*Formerly Flavobacterium* | **2 Sobres liofilizado** | *4651* | *0324* |
| ***Neisseria*** | | | |
| *N. gonorrhoaeae* | **2 Sobres liofilizado** | *19424* | *0378* |
| *N. gonorrhoaeae*<br>*Beta lactamase producer* | **2 Sobres liofilizado** | *31426* | *0375* |
| *N. gonorrhoaeae* | **2 Sobres liofilizado** | *43069* | *0429* |
| *N. gonorrhoaeae* | **2 Sobres liofilizado** | *43070* | *0426* |
| *N. gonorrhoaeae* | **2 Sobres liofilizado** | *49226* | *0648* |
| *N. gonorrhoeae*<br>*Penicillin resistant* | **2 Sobres liofilizado**<br>**2 Sobres liofilizado** | *49981* | *0952* |
| *N. lactamica* | **2 Sobres liofilizado** | *23970* | *0405* |
| *N. lactamica* | **2 Sobres liofilizado** | *23971* | *0943* |
| *N. lactamica* | **2 Sobres liofilizado** | *49142* | *0646* |
| *N. meningiditis(Group A)* | **2 Sobres liofilizado** | *13077* | *0453* |
| *N. meningiditis(Group B)* | **2 Sobres liofilizado** | *13090* | *0454* |
| *N. meningitidis (Group C)* | **2 Sobres liofilizado** | *13102* | *0404* |
| *N. mucosa* | **2 Sobres liofilizado** | *19695* | *0653* |
| *N. sicca* | **2 Sobres liofilizado** | *9913* | *0406* |
| *N. sicca* | **2 Sobres liofilizado** | *29193* | *0464* |
| *N. subflava* | **2 Sobres liofilizado** | *14799* | *0456* |
| ***Nocardia*** | | | |
| *N. brasiliensis* | **2 Sobres liofilizado** | *19296* | *0866* |



Información confidencial perteneciente a DIBICO S.A. de C.V.

DIBICO

## CEPAS BACTERIANAS ATCC

| MICROORGANISMO | Presentación | ATCC# | MBL# |
|---|---|---|---|
| ***Oligella*** | | | |
| *O. ureolytica* | **2 Sobres liofilizado** | *43534* | *0868* |
| *O. ureolytica* | **2 Sobres liofilizado** | *43535* | *0970* |
| *O. urethralis* | **2 Sobres liofilizado** | *17960* | *0621* |
| ***Paenibacillus*** | | | |
| *P. polymyxa*<br>*Formerly Bacillus polymyxa* | **2 Sobres liofilizado** | *842* | *0883* |
| *P. polymyxa* | **2 Sobres liofilizado** | *43865* | *0228* |
| ***Pasteurella*** | | | |
| *P. aerogenes* | **2 Sobres liofilizado** | *27883* | *0808* |
| *P. haemolytica*<br>*Refer to Mannheimia haemolytica* | **2 Sobres liofilizado** | *33396* | *0664* |
| *P. multocida* | **2 Sobres liofilizado** | *12945* | *0668* |
| ***Penicillium*** | | | |
| *P. aurantiogriseum* | **2 Sobres liofilizado** | *16025* | *0794* |
| *P. expasium* | **2 Sobres liofilizado** | *7861* | *0725* |
| *P. notatum* | **2 Sobres liofilizado** | *9179* | *0207* |
| ***Peptostreptococcus*** | | | |
| *P. anaerobius* | **2 Sobres liofilizado** | *27337* | *0322* |
| *P. asaccharolyticus* | **2 Sobres liofilizado** | *29743* | *049* |
| *P. magnus* | **2 Sobres liofilizado** | *29328* | *0409* |
| *P. micros* | **2 Sobres liofilizado** | *33270* | *0958* |
| ***Photobacterium*** | | | |
| *P. damselae*<br>*Available in Duo Pack only* | **2 Sobres liofilizado** | *51736* | *0787* |
| ***Plesiomonas*** | | | |
| *P. shigelloides* | **2 Sobres liofilizado** | *14029* | *0846* |
| *P. shigelloides* | **2 Sobres liofilizado** | *51903* | *0835* |
| ***Porphyromonas*** | | | |
| *P. gingivalis* | **2 Sobres liofilizado** | *33277* | *0912* |
| *P. levil* | **2 Sobres liofilizado** | *29147* | *0600* |



Información confidencial perteneciente a DIBICO S.A. de C.V.

DIBICO

## CEPAS BACTERIANAS ATCC

| MICROORGANISMO | Presentación | ATCC# | MBL# |
|---|---|---|---|
| **Prevotella** | | | |
| *P. loescheii* | **2 Sobres liofilizado** | *15930* | *0408* |
| ***Propionibacterium*** | | | |
| *P. acnes* | **2 Sobres liofilizado** | *11827* | *0419* |
| ***Proteus*** | | | |
| *P. mirabilis* | **2 Sobres liofilizado** | *7002* | *0607* |
| *P. mirabilis* | **2 Sobres liofilizado** | *12453* | *0440* |
| *P. mirabilis* | **2 Sobres liofilizado** | *25933* | *0690* |
| *P. mirabilis* | **2 Sobres liofilizado** | *29245* | *0321* |
| *P.mirabilis* | **2 Sobres liofilizado** | *29906* | *0466* |
| *P. mirabilis* | **2 Sobres liofilizado** | *35659* | *0944* |
| *P.mirabilis* | **2 Sobres liofilizado** | *43071* | *0432* |
| *P.vulgaris* | **2 Sobres liofilizado** | *6380* | *0459* |
| *P.vulgaris* | **2 Sobres liofilizado** | *6896* | *0841* |
| *P.vulgaris* | **2 Sobres liofilizado** | *8427* | *0691* |
| *P.vulgaris* | **2 Sobres liofilizado** | *13315* | *0355* |
| *P.vulgaris* | **2 Sobres liofilizado** | *33420* | *0300* |
| *P.vulgaris* | **2 Sobres liofilizado** | *49132* | *0640* |
| ***Prototheca*** | | | |
| *P. wickerhamii* | **2 Sobres liofilizado** | *16529* | *0780* |
| ***Providencia*** | | | |
| *P. alcalifaciens* | **2 Sobres liofilizado** | *9886* | *0692* |
| *P.alcalifaciens* | **2 Sobres liofilizado** | *51902* | *0834* |
| *P. rettgeri* | **2 Sobres liofilizado** | *9520* | *0997* |
| *P. stuartii* | **2 Sobres liofilizado** | *33672* | *0384* |
| *P. stuartii* | **2 Sobres liofilizado** | *49809* | *0879* |
| ***Pseudomonas*** | | | |
| *P. aeruginosa* | **2 Sobres liofilizado** | *9027* | *0484* |
| *P. aeruginosa* | **2 Sobres liofilizado** | *10145* | *0416* |
| *P. aeruginosa*<br>*Pyocyanin not produced* | **2 Sobres liofilizado** | *15442* | *0693* |
| *P. aeruginosa* | **2 Sobres liofilizado** | *17934* | *0694* |



Información confidencial perteneciente a DIBICO S.A. de C.V.

DIBICO

## CEPAS BACTERIANAS ATCC

| MICROORGANISMO | Presentación | ATCC# | MBL# |
|---|---|---|---|
| *P. aeruginosa* | **2 Sobres liofilizado** | *25619* | *0695* |
| *P. aeruginosa* | **2 Sobres liofilizado** | *27853* | *0353* |
| *P. aeruginosa* | **2 Sobres liofilizado** | *29336* | *0696* |
| *P. aeruginosa* | **2 Sobres liofilizado** | *35032* | *0975* |
| *P. aeruginosa* | **2 Sobres liofilizado** | *35422* | *0417* |
| *P. aeruginosa* | **2 Sobres liofilizado** | *43088* | *0608* |
| *P. aeruginosa*<br>*Derivative of NCTC#10662, same as ATCC 25668* | **2 Sobres liofilizado** | | *0830* |
| *P. fluorescens* | **2 Sobres liofilizado** | *49839* | *0880* |
| *P. putida* | **2 Sobres liofilizado** | *49128* | *0627* |
| *P.stutzeri* | **2 Sobres liofilizado** | *17588* | *0853* |
| ***Ralstonia*** | | | |
| *R. pickettii*<br>*Formerly Burkholderia pickettii* | **2 Sobres liofilizado** | *49129* | *0641* |
| ***Rizopus*** | | | |
| *R. stolonifer (-)* | **2 Sobres liofilizado** | *6227a* | *0208* |
| *R. stolonifer (+)* | **2 Sobres liofilizado** | *6227b* | *0209* |
| ***Rhodococcus*** | | | |
| *R. equi*<br>*Recommended for CAMP Test for listeria monocytogenes* | **2 Sobres liofilizado** | *6939* | *0697* |
| ***Saccharomyces*** | | | |
| *S. cerevisae* | **2 Sobres liofilizado** | *2601* | *0698* |
| *S. cerevisae* | **2 Sobres liofilizado** | *9763* | *0699* |
| *S. pastorianus* | **2 Sobres liofilizado** | *9080* | *0900* |



Información confidencial perteneciente a DIBICO S.A. de C.V.

DIBICO

## CEPAS BACTERIANAS ATCC

| MICROORGANISMO | Presentación | ATCC# | MBL# |
|---|---|---|---|
| ***Salmonella*** | | | |
| *S. abaetetuba* | **2 Sobres liofilizado** | *35640* | *0817* |
| *S. abony*<br>*Derivated of NCTC#6017* | **2 Sobres liofilizado** | | *0890* |
| *S. anatum (Group E)*<br>*choleraesuis subsp. Choleraesuis serotype Anatum* | **2 Sobres liofilizado** | *9270* | *0346* |
| *S. arizonae*<br>*choleraesuis subsp. Arizinae* | **2 Sobres liofilizado** | *13314* | *0901* |
| *S. choleraesuis*<br>*choleraesuis subsp. Choleraesuis serotype Choleraesuis* | **2 Sobres liofilizado** | *10708* | *0902* |
| *S. choleraesuis(Group C)*<br>*choleraesuis subsp. Choleraesuis serotype Choleraesuis* | **2 Sobres liofilizado** | *7001* | *0343* |
| *S. enteriditis(Group D)*<br>*choleraesuits subsp. Choleraesuis seretype Enteriditis* | **2 Sobres liofilizado** | *13076* | *0345* |
| *S. kunzendorf*<br>*choleraesuits subsp. Choleraesuis seretype kunzendorf* | **2 Sobres liofilizado** | *12011* | *0903* |
| *S. paratyphi (GroupA)*<br>*choleraesusis subsp. Choleraesuis serothype Paratyphi-A* | **2 Sobres liofilizado** | *9150* | *0341* |
| *S. poona*<br>*Derivatie of NCTC#4840* | **2 Sobres liofilizado** | | *0851* |
| *S. tallahassee*<br>*choleraesusis subsp. Choleraesuis serothype Tallahassee* | **2 Sobres liofilizado** | *12002* | *0344* |
| *S. typhi*<br>*cholerasusis subsp. Choleraesuis serotype Typhi* | **2 Sobres liofilizado** | *6539* | *0904* |
| *S. typhi (D,Vi(+)*<br>*choleraesusis subs. Choleraesuis serotype Typhi* | **2 Sobres liofilizado** | *19430* | *0905* |
| *S. typhimurium*<br>*choleraesusis subsp. Cholersesuis serotype Typhimunium* | **2 Sobres liofilizado** | *13311* | *0421* |



Información confidencial perteneciente a DIBICO S.A. de C.V.

DIBICO

## CEPAS BACTERIANAS ATCC

| MICROORGANISMO | Presentación | ATCC# | MBL# |
|---|---|---|---|
| *S. typhimurium* *choleraesusis subsp. Choleraesuis serotype Typhimurium* | **2 Sobres liofilizado** | *14028* | *0363* |
| *S. vellore (Group B)* *choleraesuis subsp. Choleraesuis serotype Vellore* | **2 Sobres liofilizado** | *15611* | *0342* |
| **Serratia** | | | |
| *S. liquefaciens* | **2 Sobres liofilizado** | *27592* | *0838* |
| *S. marcescens* *Non-pigmented* | **2 Sobres liofilizado** | *8100* | *0354* |
| *S. marcescens* | **2 Sobres liofilizado** | *14756* | *0806* |
| *S. marcescens* | **2 Sobres liofilizado** | *43861* | *0216* |
| *S. dorifera* | | *33077* | *0654* |
| ***Shewanella*** | | | |
| *S. putrefaciens* | **2 Sobres liofilizado** | *8071* | *0888* |
| *S. putrefaciens* | **2 Sobres liofilizado** | *49138* | *0638* |
| ***Shigella*** | | | |
| *S. boydii (Serotype 1)* | **2 Sobres liofilizado** | *9207* | *0349* |
| *S. dysentariae* | **2 Sobres liofilizado** | *11835* | *0493* |
| *S. flexneri (Serotype 1a)* | **2 Sobres liofilizado** | *9199* | *0348* |
| *S. flexneri (Serotype 2a)* | **2 Sobres liofilizado** | *12022* | *0356* |
| *S. sonnei* | **2 Sobres liofilizado** | *9290* | *0446* |
| *S. sonnei* | **2 Sobres liofilizado** | *25931* | *0303* |
| *S. sonnei* | **2 Sobres liofilizado** | *29930* | *0350* |
| ***Sphingobacterium*** | | | |
| *S. multivorum* | **2 Sobres liofilizado** | *35656* | *0948* |
| *S. spiritivorum* | **2 Sobres liofilizado** | *33861* | *0760* |
| ***Sphingomonas*** | | | |
| *S. capsulata* | **2 Sobres liofilizado** | *14666* | *0206* |
| ***Staphylococcus*** | | | |
| *S. aureus* | **2 Sobres liofilizado** | *6538* | *0485* |
| *S. aureus* | **2 Sobres liofilizado** | *6538P* | *0827* |
| *S. aureus* *Beta lactamase producer* | **2 Sobres liofilizado** | *11632* | *0462* |



Información confidencial perteneciente a DIBICO S.A. de C.V.

DIBICO

## CEPAS BACTERIANAS ATCC

| MICROORGANISMO | Presentación | ATCC# | MBL# |
|---|---|---|---|
| *S. aureus* | **2 Sobres liofilizado** | *25923* | *0360* |
| *S. aureus* | **2 Sobres liofilizado** | *29213* | *0365* |
| *S. aureus* | **2 Sobres liofilizado** | *29737* | *0906* |
| *S. aureus*<br>*Methicillin resistant* | **2 Sobres liofilizado** | *33591* | *0496* |
| *S. aureus*<br>*Gentamicin and Methicillin resistant* | **2 Sobres liofilizado** | *33592* | *0889* |
| *S. aureus*<br>*Recommended for CAMP Test* | **2 Sobres liofilizado** | *33862* | *0352* |
| *S. aureus*<br>*Methicillin resistant* | **2 Sobres liofilizado** | *43300* | *0852* |
| *S. aureus*<br>*Recommended for CAMP Test for listeria monocytogenes* | **2 Sobres liofilizado** | *49444* | *0907* |
| *S. aureus* | **2 Sobres liofilizado** | *49476* | *0937* |
| *S. aureus* | **2 Sobres liofilizado** | *51153* | *0832* |
| *S. aureus*<br>*Derivated of NCTC#6517* | **2 Sobres liofilizado** | | *0831* |
| *S. capitis* | **2 Sobres liofilizado** | *35661* | *0963* |
| *S. cohnii* | **2 Sobres liofilizado** | *35662* | *0962* |
| *S. epidermidis* | **2 Sobres liofilizado** | *12228* | *0371* |
| *S. epidermidis*<br>*Formerly Staphylococcus species* | **2 Sobres liofilizado** | *13518* | *0415* |
| *S. epidermidis* | **2 Sobres liofilizado** | *14990* | *0412* |
| *S. epidermidis* | **2 Sobres liofilizado** | *49134* | *0628* |
| *S. epidermidis* | **2 Sobres liofilizado** | *49461* | *0976* |
| *S. gallinarum* | **2 Sobres liofilizado** | *700401* | *0219* |
| *S. lentus* | **2 Sobres liofilizado** | *700403* | *0739* |
| *S. lugdunensis* | **2 Sobres liofilizado** | *49576* | *0217* |
| *S. lugdunensis* | **2 Sobres liofilizado** | *700328* | *0762* |
| *S. saprophyticus* | **2 Sobres liofilizado** | *15305* | *0494* |
| *S. saprophyticus* | **2 Sobres liofilizado** | *49453* | *0945* |
| *S. saprophyticus* | **2 Sobres liofilizado** | *49907* | *0881* |



Información confidencial perteneciente a DIBICO S.A. de C.V.

DIBICO

## CEPAS BACTERIANAS ATCC

| MICROORGANISMO | Presentación | ATCC# | MBL# |
|---|---|---|---|
| *S. sciuri ssp. Sciuri* | **2 Sobres liofilizado** | *29060* | *0460* |
| *S. sciuri ssp. Sciuri* | **2 Sobres liofilizado** | *29061* | *0764* |
| *S. simulans* | **2 Sobres liofilizado** | *27851* | *0413* |
| *S. warneri* | **2 Sobres liofilizado** | *49454* | *0946* |
| *S. xylosus* | **2 Sobres liofilizado** | *29971* | *0605* |
| *S. xylosus* | **2 Sobres liofilizado** | *35663* | *0961* |
| *S. xylosus* | **2 Sobres liofilizado** | *49148* | *0629* |
| *S. xylosus* | **2 Sobres liofilizado** | *35033* | *0797* |
| *S. xylosus* | **2 Sobres liofilizado** | *700404* | *0741* |
| ***Stenotrophomonas*** | | | |
| *S. maltophilia* | **2 Sobres liofilizado** | *13667* | *0369* |
| *S. maltophilia* | **2 Sobres liofilizado** | *17666* | *0759* |
| *S. maltophilia* | **2 Sobres liofilizado** | *51331* | *0742* |
| ***Streptococcus*** | | | |
| *S. agalactiea (Group B)*<br>*Nonhemolytic in absence of CAMP Factor* | **2 Sobres liofilizado** | *13813* | *0370* |
| *S. agalactiea (Group B)* | **2 Sobres liofilizado** | *27956* | *0436* |
| *S. bovis* | **2 Sobres liofilizado** | *9809* | *0391* |
| *S. bovis* | **2 Sobres liofilizado** | *33317* | *0463* |
| *S. bovis* | **2 Sobres liofilizado** | *49133* | *0630* |
| *S. bovis* | **2 Sobres liofilizado** | *49147* | *0631* |
| *S. bovis* | **2 Sobres liofilizado** | *49475* | *0949* |
| *S. equi ssp. Equi*<br>*Designated as Group C* | **2 Sobres liofilizado** | *9528* | *0656* |
| *S. equi ssp. equi* | **2 Sobres liofilizado** | *33398* | *0221* |
| *S. equi ssp. zooepidemicus*<br>*Formerly Strptococcus zooepidemicus* | **2 Sobres liofilizado** | *700400* | *0743* |
| *S. equisimils (Group C)* | **2 Sobres liofilizado** | *9542* | *0776* |
| *S. equisimils (Group C)*<br>*Formerly Streptococcus species (Group C)* | **2 Sobres liofilizado** | *12388* | *0603* |
| *S. equisimils (Group C)* | **2 Sobres liofilizado** | *35666* | *0967* |
| *S. mitis* | **2 Sobres liofilizado** | *6249* | *0423* |



Información confidencial perteneciente a DIBICO S.A. de C.V.

DIBICO

## CEPAS BACTERIANAS ATCC

| MICROORGANISMO | Presentación | ATCC# | MBL# |
|---|---|---|---|
| *S. mutans* | **2 Sobres liofilizado** | *35668* | *0969* |
| *S. parasanguinis*<br>*Formerly Streptococcus parasanguis* | **2 Sobres liofilizado** | *15909* | *0401* |
| *S. pneumoniae* | **2 Sobres liofilizado** | *6301* | *0763* |
| *S. pneumoniae* | **2 Sobres liofilizado** | *6303* | *0380* |
| *S. pneumoniae* | **2 Sobres liofilizado** | *6305* | *0447* |
| *S. pneumoniae* | **2 Sobres liofilizado** | *10015* | *0865* |
| *S. pneumoniae* | **2 Sobres liofilizado** | *27336* | *0435* |
| *S. pneumoniae* | **2 Sobres liofilizado** | *49136* | *0632* |
| *S. pneumoniae* | **2 Sobres liofilizado** | *49150* | *0633* |
| *S. neumoniae*<br>*Low level penicillin resistance by oxacillin test* | **2 Sobres liofilizado** | *49619* | *0947* |
| *S. pyogenes (Group A)*<br>*Designated Type 3* | **2 Sobres liofilizado** | *12384* | *0979* |
| *S. pyogenes (Group A)* | **2 Sobres liofilizado** | *19615* | *0385* |
| *S. pyogenes (Group A)* | **2 Sobres liofilizado** | *49399* | *0994* |
| *S. sanguinis*<br>*Formerly Streptococcus sanguis* | **2 Sobres liofilizado** | *10556* | *0858* |
| *S. species (Group B)* | **2 Sobres liofilizado** | *12386* | *0439* |
| *S. species (Group C)*<br>*Refer to Streptpcoccus equisimilis Group C)* | **2 Sobres liofilizado** | *12388* | *0603* |
| *S. species (Group F)*<br>*Designated Type 2* | **2 Sobres liofilizado** | *12392* | *0978* |
| *S. species (Group G)* | **2 Sobres liofilizado** | *12394* | *0602* |
| *S. species (Group B)*<br>*Designated Type Ib* | **2 Sobres liofilizado** | *12401* | *0864* |
| *S. suis* | **2 Sobres liofilizado** | *43765* | *0666* |
| *S. uberis* | **2 Sobres liofilizado** | *9927* | *0765* |
| *S. uberis* | **2 Sobres liofilizado** | *700407* | *0744* |
| *S. vestibularis* | **2 Sobres liofilizado** | *49124* | *0224* |
| *S. zooepidemicus*<br>*equi ssp. Zoopidemicus* | **2 Sobres liofilizado** | *700400* | *0743* |



Información confidencial perteneciente a DIBICO S.A. de C.V.

DIBICO

## CEPAS BACTERIANAS ATCC

| MICROORGANISMO | Presentación | ATCC# | MBL# |
|---|---|---|---|
| ***Streptomyces*** | | | |
| *S. griseus* | **2 Sobres liofilizado** | *10137* | *0859* |
| ***Thermoanaerobacterium*** | | | |
| *T. thermosaccharolyticum*<br>*Formerly Clostridium* | **2 Sobres liofilizado** | *7956* | *0728* |
| ***Trichophyton*** | | | |
| *T. mentagrophytes* | **2 Sobres liofilizado** | *9533* | *0442* |
| *T. rubrum* | **2 Sobres liofilizado** | *28188* | *0444* |
| *T. tonsurans* | **2 Sobres liofilizado** | *28942* | *0891* |
| ***Trichosporon*** | | | |
| *T.cataneum* | **2 Sobres liofilizado** | *28592* | *0792* |
| *T. mucoides* | **2 Sobres liofilizado** | *201382* | *0771* |
| *T. mucoides* | **2 Sobres liofilizado** | *201383* | *0775* |
| *T. mucoides* | **2 Sobres liofilizado** | *204094* | *0778* |
| ***Veillonella*** | | | |
| *V. parvula* | **2 Sobres liofilizado** | *10790* | *0867* |
| ***Vibrio*** | | | |
| *V. alginolyticus* | **2 Sobres liofilizado** | *17749* | *0819* |
| *V. furnissii*<br>*Derivative of NCTC#11218* | **2 Sobres liofilizado** | | *0720* |
| *V. parahaemolyticus* | **2 Sobres liofilizado** | *17802* | *0818* |
| ***Yarrowia*** | | | |
| *Y. lipolytica* | **2 Sobres liofilizado** | *9773* | *0950* |
| ***Yersinia*** | | | |
| *Y. enterocolitica* | **2 Sobres liofilizado** | *9610* | *0938* |
| *Y. enterocolitica* | **2 Sobres liofilizado** | *23715* | *0316* |
| *Y. enterocolitica* | **2 Sobres liofilizado** | *27729* | *0909* |
| *Y. kristenseii* | **2 Sobres liofilizado** | *33639* | *0974* |
| *Y. ruckeri*<br>*Available in Duo Pack only* | **2 Sobres liofilizado** | *29473* | *0785* |
| **MICROORGANISMO** | **Presentación** | **ATCC#** | **MBL#** |
| ***Zygosaccharomyces*** | | | |
| *Z. rouxii* | **2 Sobres liofilizado** | *28253* | *0803* |
| *Z. rouxii* | **2 Sobres liofilizado** | *34890* | *0960* |



Información confidencial perteneciente a DIBICO S.A. de C.V.

DIBICO

## CEPAS BACTERIANAS ATCC

### MICRORGANISMOS PLUS

| MICROORGANISM | Presentacion | ATCC# | MBL# |
|---|---|---|---|
| **Aspergillus** | | | |
| *A. niger* | **2 Sobres liofilizado** | *16404* | *0392X* |
| ***Bacillus*** | | | |
| *B. cereus* | **2 Sobres liofilizado** | *10876* | *0998X* |
| *B. stearothermophilus* | **2 Sobres liofilizado** | *7953* | *0871X* |
| *B. stearothermophilus* | **2 Sobres liofilizado** | *12980* | *0872X* |
| *B. subtilis* | **2 Sobres liofilizado** | *663* | *0486X* |
| ***Bacteroides*** | | | |
| *B. vulgatus* | **2 Sobres liofilizado** | *8482* | *0445X* |
| ***Brevundimonas*** | | | |
| *B. diminuta* | **2 Sobres liofilizado** | *19146* | *0805X* |
| ***Burkholderia*** | | | |
| *B. cepacia* | **2 Sobres liofilizado** | *25416* | *0488X* |
| ***Candida*** | | | |
| *C. albicans* | **2 Sobres liofilizado** | *10231* | *0443X* |
| ***Clostridium*** | | | |
| *C. perfringens* | **2 Sobres liofilizado** | *12915* | *0801X* |
| *C. sporogenes* | **2 Sobres liofilizado** | *11437* | *0487X* |
| ***Enterobacter*** | | | |
| *E. aerogenes* | **2 Sobres liofilizado** | *13048* | *0306X* |
| ***Enterococcus*** | | | |
| *E. faecalis* | **2 Sobres liofilizado** | *29212* | *0366X* |
| ***Escherichia*** | | | |
| *E. coli* | **2 Sobres liofilizado** | *8739* | *0483X* |
| *E. coli* | **2 Sobres liofilizado** | *25922* | *0335X* |
| *E. coli(0157:H7)* | **2 Sobres liofilizado** | *35150* | *0617X* |
| ***Lactobacillus*** | | | |
| *L. fermentum* | **2 Sobres liofilizado** | *9338* | *0813X* |
| ***Listeria*** | | | |
| *L. monocytogenes (Type 4b)* | **2 Sobres liofilizado** | *19115* | *0687X* |



Información confidencial perteneciente a DIBICO S.A. de C.V.

DIBICO

## CEPAS BACTERIANAS ATCC

| MICROORGANISM | Presentacion | ATCC# | MBL# |
|---|---|---|---|
| ***Micrococcus*** | | | |
| *M. luteus* | **2 Sobres liofilizado** | *9341* | *0688X* |
| ***Propionibacterium*** | | | |
| *P.acnes* | **2 Sobres liofilizado** | *11827* | *0419X* |
| ***Proteus*** | | | |
| *P. mirabilis* | **2 Sobres liofilizado** | *25933* | *0690X* |
| ***Pseudomonas*** | | | |
| *P.aeruginosa* | **2 Sobres liofilizado** | *9027* | *0484X* |
| *P.aeruginosa* | **2 Sobres liofilizado** | *27853* | *0353X* |
| ***Saccharomyces*** | | | |
| *S. cerevisiae* | **2 Sobres liofilizado** | *2601* | *0698X* |
| ***Salmonella*** | | | |
| *S. choleraesuis* | **2 Sobres liofilizado** | *10708* | *0902X* |
| *S. typhimurium* | **2 Sobres liofilizado** | *13311* | *0421X* |
| *S. typhimurium* | **2 Sobres liofilizado** | *14028* | *0363X* |
| ***Staphylococcus*** | | | |
| *S. aureus* | **2 Sobres liofilizado** | *6538* | *0485X* |
| *S. aureus* | **2 Sobres liofilizado** | *6538P* | *0827X* |
| *S.aureus* | **2 Sobres liofilizado** | *25923* | *0360X* |
| *S. epidermidis* | **2 Sobres liofilizado** | *12228* | *0371X* |
| ***Streptococcus*** | | | |
| *S. pyogenes (Group A)* | **2 Sobres liofilizado** | *19615* | *0385X* |

Solicitar precio al Departamento de Ventas



Información confidencial perteneciente a DIBICO S.A. de C.V.

DIBICO

## CEPAS BACTERIANAS ATCC

# CEPAS DE MICROORGANISMOS TRAZABLES ATCC

**CARACTERÍSTICAS:**

- -Más de 500 microorganismos en catálogo.
- -No requieren preincubación.
- -Presentación duo-packs.
- -Vida media de 10-20 meses.
- -Certificado de análisis.
- -Garantia del producto, trazable ATCC.
- -Bolsa laminada sellada que contiene el PELET
- -liofilizado, listo para su uso

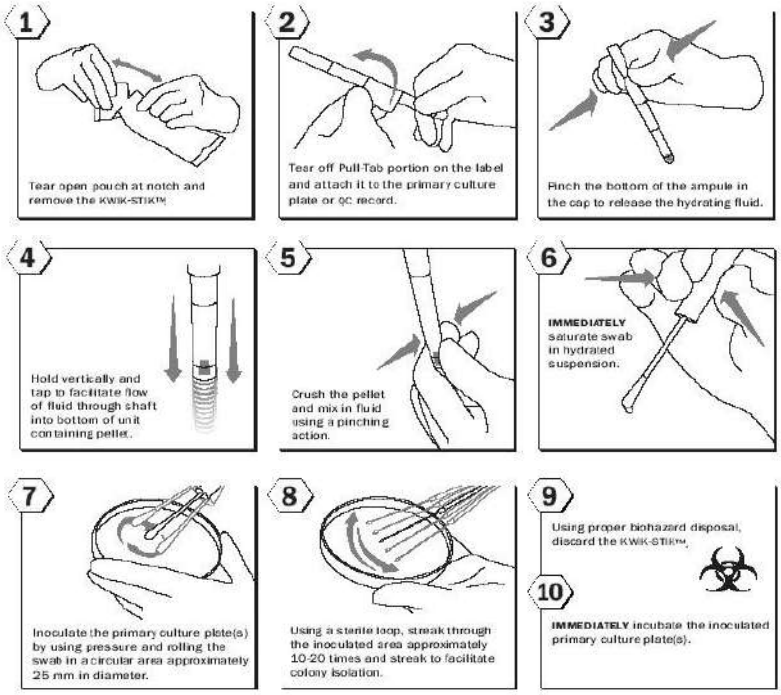


**CONDICIONES DE VENTA:**

- -Precio en USD vigente al tipo de cambio del día de facturación.
- -Pago anticipado al 100%. (Solo se tramita su pedido acompañado de su ficha de depósito)
- -Tiempo de entrega de 4-6 semanas confirmado su pedido.
- -No se aceptan cancelaciones en estos productos.



Información confidencial perteneciente a DIBICO S.A. de C.V.

DIBICO

# KIT PARA MONITOREO AMBIENTAL

## MEDIOS DE CULTIVO PREPARADOS

| DESCRIPCIÓN | Presentación | No. CAT. | Precio |
|---|---|---|---|
| **KIT PARA EVALUACIÓN SANITARIA DE MANOS Y SUPERFICIES** | | | |
| 10 viales *DBC- E.coli* 1614<br>100 hisopos de rayón con mango<br>de plástico estéril hr-100<br>10 pipetas desechables estéril<br>PSD-010<br>10 bolsas estériles whirpak<br>de 4 Oz con tiosulfato | 1 KIT | KITMM-001 | $ 7,500 |



Información confidencial perteneciente a DIBICO S.A. de C.V.

DIBICO

## POLÍTICAS DE VENTA

# POLÍTICAS DE VENTA

1. Los precios son en moneda nacional y no incluyen el 16% de I.V.A. Precios propiedad de DIBICO S.A. de C.V están sujetos a cambio sin previo aviso.

2. El monto mínimo de los pedidos será de $1,500 M.N. antes de I.V.A. y neto en caso de contar con descuentos.

3. Cuando el pedido(s) sea por un monto superior a $6,000 M.N.(antes de I.V.A. y neto en caso de contar con descuentos), los productos serán entregados por DIBICO S.A. de C.V. en el domicilio ó almacén del cliente en la Zona Metropolitana sin cargo adicional; los pedidos por montos menores a esta cantidad serán entregados en nuestro almacén.

- Para realizar envíos foráneos vía paquetería con nuestro personal de reparto, el monto mínimo de la(s) factura(s) es de $2,000 M.N. (antes de I.V.A. y neto en caso de contar con descuentos). Se enviará de lunes a viernes en horario de oficina.

- El aviso de envío o recolección se dará vía telefónica o a través de un correo electrónico.

- Si el producto no se recogiera, después de 5 días hábiles de ser notificado para la recolección, se determinará en rezago y se tomará el producto para entregar a otros clientes, asignándose una nueva fecha de entrega.

4. El tiempo de entrega será de 24 horas a 15 días hábiles (según existencias de producto y tiempos de producción). Referirse con su ejecutivo de ventas para mayor información.

5. DIBICO S.A. de C.V., no puede asegurar que los productos entregados pertenezcan a un solo lote, en caso de que esto fuera necesario, tendrá un costo adicional del **16%** y existirá un mínimo de producción. Referirse con su ejecutivo de Ventas para mayor información.

6. En caso de que los productos fabricados por DIBICO S.A. de C.V., presenten alguna observación o defecto, el cliente cuenta con **48 hrs** hábiles para notificar por escrito las anomalías en la mercancía; transcurrido este tiempo no se aceptarán reclamaciones. En todos los casos, el fallo lo determinará el personal del Depto. de Asistencia Técnica de DIBICO S.A. de C.V.

7. En ningún caso se aceptan devoluciones de producto.

8. Para cancelación de órdenes de compra y/o pedidos, se cuenta con 24 h a partir de que el departamento de Ventas le confirme recepción de la misma, después de este periodo no procederá la cancelación.



Información confidencial perteneciente a DIBICO S.A. de C.V.

DIBICO

## POLÍTICAS DE VENTA

# POLÍTICAS DE VENTA

9. Para envío de medios preparados los días viernes, se requiere una carta autorización, indicando que autoriza el envío bajo su propio riesgo y que se compromete a recoger su mercancía en la paquetería previamente indicada.

10. En todos los casos, el cliente elije el sistema de paquetería por el cual viaja la mercancía por lo que el envío y manejo es su responsabilidad.

11. Todo flete deberá ser liquidado por adelantado; en caso contrario se enviará la mercancía por cobrar, sin responsabilidad alguna para DIBICO S.A. de C.V.

12. Toda Orden de compra o Pedido que el cliente envíe a DIBICO S.A. DE C.V., debe ser por escrito o correo electrónico.

13. DIBICO S.A. de C.V. no se hará responsable de Órdenes de compra o Pedidos enviados fuera del horario de labores (El horario de recepción de Órdenes de Compra y Pedidos es de 8:00 a 18:00 hrs. de Lunes a Viernes).

14. La disposición final de los medios de cultivo contaminados y/o caducados se debe realizar de acuerdo con la norma Oficial Mexicana NOM-ECOL-087-2002.

15. Formas de pago: Depósito y/o Transferencia Interbancaria. Es necesario notificar al Depto. de Ventas y/o Crédito y Cobranza (creditoycobranza@dibico.com) mediante el envío del comprobante de la transferencia o depósito vía correo electrónico.

16. La fecha que se usará como referencia para la política de crédito, será la de despacho de material debidamente firmada y/o sellada en las instalaciones de Dibico, S.A. de C.V. y/o en las instalaciones del cliente.

17. No se podrá surtir ningún pedido sin previa autorización del Depto. de Crédito y Cobranza. Incluyendo aquellos que presentan adeudo o atraso en el pago de sus facturas.

18. Para nuevos clientes. Las primeras 10 deberán realizar el pago de contado anticipado; posteriormente las siguientes 3 compras con opción de cheque posfechado a 15 días y finalmente la opción a crédito de acuerdo al importe de sus compras. El monto de la línea de crédito para clientes y distribuidores corresponde al promedio de sus compras de los 6 meses anteriores, previa autorización del Depto. de Crédito y Cobranza.



Información confidencial perteneciente a DIBICO S.A. de C.V.

DIBICO

## POLÍTICAS DE VENTA

# POLÍTICAS DE VENTA

19. El monto de la línea de crédito para clientes y distribuidores corresponde al promedio de sus compras de los 6 meses anteriores, previa autorización del Depto. de Crédito y Cobranza.

20. Para cuentas sin movimiento mayor a **3** meses al momento de su compra, será necesario la revaloración de la política de crédito y/o políticas comerciales por parte del Depto. de Crédito y Cobranza.

21. Todo pedido detenido por crédito y cobranza será entregado ó enviado 48 horas después a partir de su liberación.

22. La especificación de entrega de nuestros productos se realiza en caja de carton. Si requiere condiciones especiales para su envío ó entrega tales como: hieleras, refrigerantes, poliburbuja, etc o cuidado especial en el embarque; favor de informarlo con oportunidad o bien solicitar cotización con nuestro Depto. de Ventas. En caso de requerir hielera u otro aditamento específico, tendrá un costo adicional.

23. Para productos de lento movimiento, existe un mínimo de 5 piezas (en sus diferentes presentaciones) para procesar orden de compra, para mayores informes, referirse con el Ejecutivo de Ventas.



Información confidencial perteneciente a DIBICO S.A. de C.V.

# DIBICO, S.A. DE C.V.

**INTERCEPTOR PONIENTE No. 71**
**COL. PARQUE INDUSTRIAL**
**LA JOYA , CUAUTITLÁN IZCALLI**
**ESTADO DE MÉXICO. C.P. 54730**

**Teléfonos:**

(55) 5786-1349
01-800-7185957
01-800-8367419
01-800-7148029

**www.dibico.com**

ventas@dibico.com
asistenciatecni@dibico.com

**Empresa certificada ISO 9001: 2008**

**Empresa fundada en 1980.**



Información confidencial perteneciente a DIBICO S.A. de C.V.